

Commune : **NERAC**Rivière : **La Baïse****A l'écluse de Recaillau- face amont du pont sur la dérivation.****3** Repère(s) sur le site**GÉNÉRAL****Unité de gestion :** Garonne-Tarn-Lot**Code :** GTL\_S\_1187**Date de mise à jour :** 27/11/2019**Auteur :** SPC GTL

Photo des repères

**GÉOLOCALISATION****Coordonnées WGS84 :** X: 0.36570181 / Y: 44.09963000**Coordonnées RGF93 (Lambert 93) :** X: 489121.4 / Y: 6336920.87**Coordonnées RGF93 (ETRS89) :** X: 0.3657018 / Y: 44.09963**Code Hydro:** O6--0290 **Rive de référence:** Gauche**13 mai 1856**Altitude calculée de l'eau : **52.08 m**Nature de l'inondation : **Débordement de cours d'eau**Nature du repère : **Marque gravée****Commentaires :** Source: profil en long de 1923. Présence de repères pour les crues de 1855 et 1856 ( 31/05 et 13/05). Le profil en long fait état de 2 autres repères qui n'ont pas été retrouvés. Il s'agit des repères des crues du 04/07/1897 coté à 53,30 m et du 24/06/1875 coté à 53,02 m.**GÉNÉRAL****Code :** GTL\_R\_176**Date de mise à jour :****Auteur :** SPC GTL

27/11/2019

**MARQUE****Maximum de l'inondation :** Oui**Visibilité :** Oui**Repère calculé :** Non**Pérennité :** Non renseigné**PHEC :** Non renseigné**SOURCE DE REPÉRAGE : ALBUM REPÈRES DE CRUES DES AFFLUENTS DE RIVE GAUCHE DE LA GARONNE ENTRE LA SAVE ET LA BAÏSE (K MARONNA) -****Type de repérage :** Campagne de terrain post-inondation**Organisme(s) :** Bureau d'études**NIVELLEMENT D'ORIGINE - 21/11/2019****Méthode :** GPS**Organisme :** Inconnu**Référence nivelée :** Autre type de référence**Description référence du repère :** Banquette rive gauche de l'écluse**Système altimétrique :** NGF IGN 1969 (système normal)**Altitude de la référence (en m) :** 51.970 m**Différence entre le niveau d'eau et la référence (en m) :** 0.110 m**Altitude calculée de l'eau (en m) :** 52.08 m

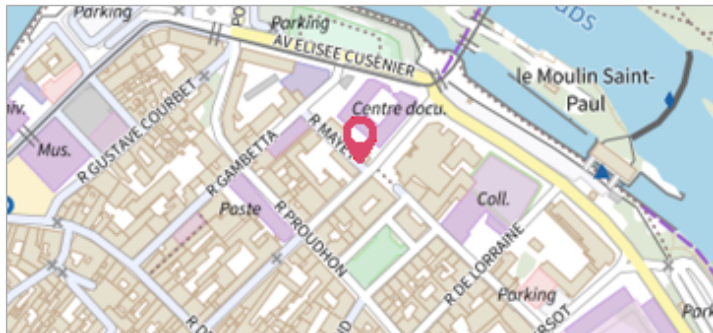
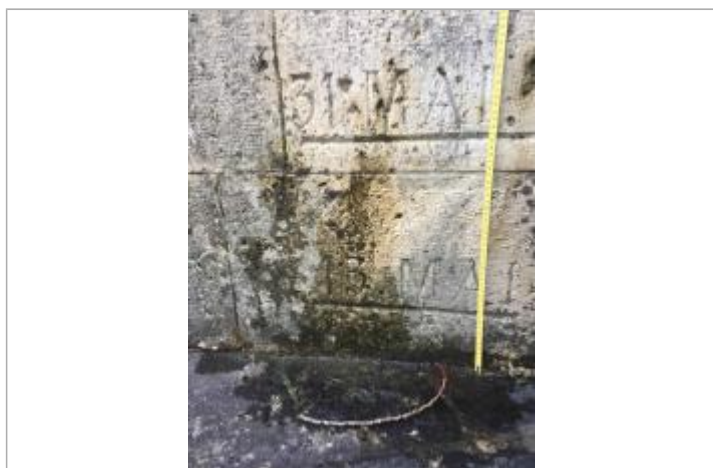
Détail des marques gravées