

Commune : **AGEN**Rivière : **La Garonne****Bagatelle****1**

Repère(s) sur le site

GÉNÉRAL**Unité de gestion :** Garonne-Tarn-Lot**Code :** GTL_S_1963**Date de mise à jour :** 25/08/2016**Auteur :** SPC GTL

Photo du recensement d'origine. auteur photo : Risque et Territoire

GÉOLOCALISATION**Coordonnées WGS84 :** X: 0.61049800 / Y: 44.21290000**Coordonnées RGF93 (Lambert 93) :** X: 509092.09 / Y: 6348876.32**Coordonnées RGF93 (ETRS89) :** X: 0.610498 / Y: 44.2129**Code Hydro:** O---0000**Rive de référence:** Non renseigné**1930**Nature de l'inondation : **Débordement de cours d'eau**Altitude calculée de l'eau : **non déterminé**Nature du repère : **Photographie****Commentaires :** vue sur le pont canal en 1930 depuis les hauteurs d'Agen.**GÉNÉRAL****Code :** GTL_R_1147**Date de mise à jour :****Auteur :** SPC GTL

12/12/2019

MARQUE**Maximum de l'inondation :** Oui**Visibilité :** Non renseigné**Repère calculé :** Non**Pérennité :** Non renseigné**PHEC :** Non renseigné**SOURCE DE REPÉRAGE : RECUEIL DE PHOTOGRAPHIES ET REPÈRES DE CRUE -****Type de repérage :** Campagne de terrain post-inondation**Organisme :** Bureau d'études**NIVELLEMENT D'ORIGINE****Méthode :** Non renseigné**Organisme :** Inconnu**Référence nivelée :** Autre type de référence**Système altimétrique :** NGF IGN 1969 (système normal)

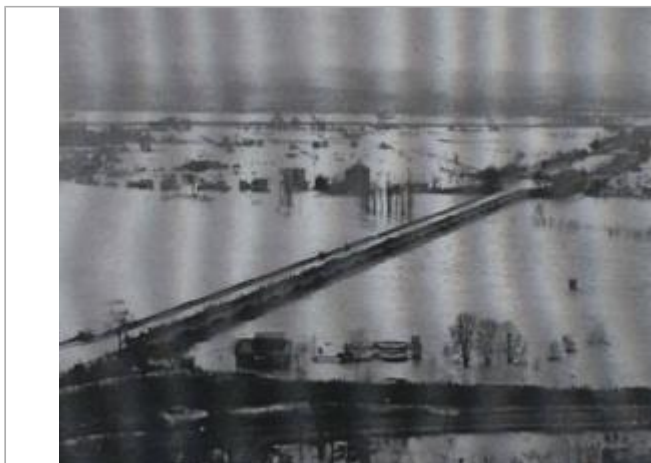
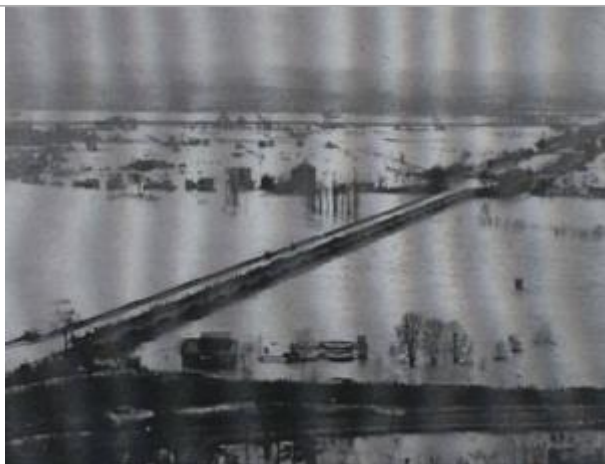
Photo du recensement d'origine. auteur photo : Risque et Territoire