

Commune : **CALVIGNAC**Rivière : **Le Lot****A la maison éclusière de Cénevrières.****11** Repère(s) sur le site**GÉNÉRAL**

Unité de gestion : Lot

Code : GTL_S_6304

Date de mise à jour : 07/02/2018

Auteur : SPC GTL



Photo du recensement d'origine. auteur photo : Klaus MARONNA

GÉOLOCALISATION

Coordonnées WGS84 : X: 1.75573800 / Y: 44.46135600

Coordonnées RGF93 (Lambert 93) X: 601014.25 / Y: 6374369.11

Coordonnées RGF93 (ETRS89) : X: 1.755738 / Y: 44.461356

Code Hydro: O---0150

Rive de référence: Gauche

**25 Décembre 1912**Altitude calculée de l'eau : **139.66 m**Nature de l'inondation : **Débordement de cours d'eau**Nature du repère : **Marque gravée**

Commentaires : Sur le montant de la porte et sur cette dernière - la crue a laissé une trace nette (flèches) - mais qui est difficilement visible sur la photographie. Elle est à 0 - 17 m en dessous d'un repère de la crue du 25/12/1912. Photographie prise le 11/12/2003.

GÉNÉRAL

Code : GTL_R_1049

Date de mise à jour :

Auteur : SPC GTL

24/04/2018

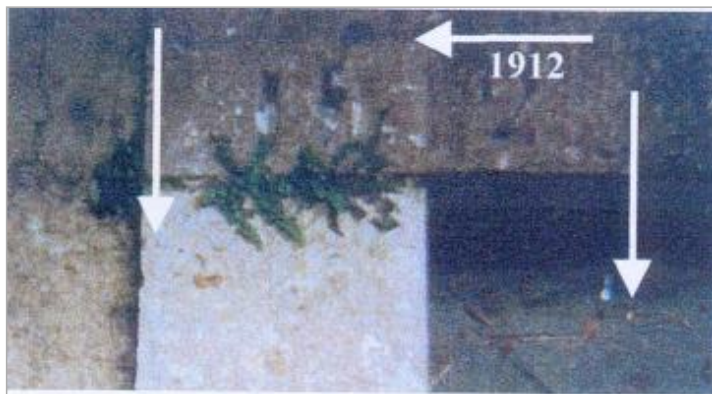

Photo du recensement d'origine. auteur photo : Klaus MARONNA

MARQUE

Maximum de l'inondation : Oui

Visibilité : Oui

Repère calculé : Non

Pérennité : Non renseigné

PHEC : Non renseigné

SOURCE DE REPÉRAGE : LA CRUE DES 4 ET 5 DÉCEMBRE 2003 DU LOT ENTRE LIVINHAC-LEHAUT ET SOTURAC -

Type de repérage : Campagne de terrain post-inondation

Organisme : Bureau d'études

NIVELLEMENT D'ORIGINE

Méthode : Non renseigné

Organisme : Inconnu

Référence nivelée : Autre type de référence

Système altimétrique : NGF IGN 1969 (système normal)

Altitude de la référence (en m) : 137.590 m

Différence entre le niveau d'eau et la référence (en m) : 2.070 m

Altitude calculée de l'eau (en m) : 139.66 m