



Commune : **SARRANCOLIN**

Rivière : **La Neste**

en aval du village

1 Repère(s) sur le site

GÉNÉRAL

Unité de gestion : Garonne-Tarn-Lot

Code : GTL_S_872

Date de mise à jour : 12/01/2018

Auteur : SPC GTL

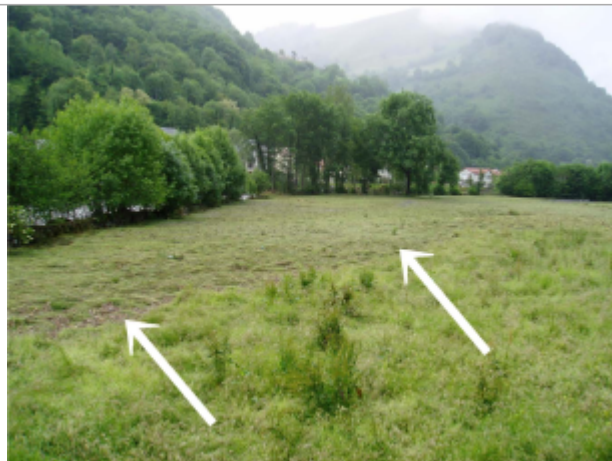

L'herbe couchée témoignant de l'extension maximale de la crue

GÉOLOCALISATION

Coordonnées WGS84 : X: 0.37751700 / Y: 42.96790000

Coordonnées RGF93 (Lambert 93) X: 485889.98 / Y: 6211170.21

Coordonnées RGF93 (ETRS89) : X: 0.377517 / Y: 42.9679

Code Hydro: 001-0400

Rive de référence: Droite



18 juin 2013

Altitude calculée de l'eau : **non déterminé**

Nature de l'inondation : **Débordement de cours d'eau**

Nature du repère : **Laisse d'inondation**

Commentaires : Vue depuis la limite du bourg- vers l'aval. L'herbe couchée témoigne de l'extension maximale de la crue.

GÉNÉRAL

Code : GTL_R_8309

Date de mise à jour :

Auteur : SPC GTL

19/02/2018

MARQUE

Maximum de l'inondation : Oui

Visibilité : Non

État du repère : Disparu

Pérennité : Aucune

Repère calculé : Non

PHEC : Non

SOURCE DE REPÉRAGE : - -

Type de repérage : Non renseigné

Organisme(s) : Bureau d'études

NIVELLEMENT D'ORIGINE

Méthode : Non renseigné

Organisme : Inconnu

Référence nivelée : Autre type de référence

Système altimétrique : NGF IGN 1969 (système normal)

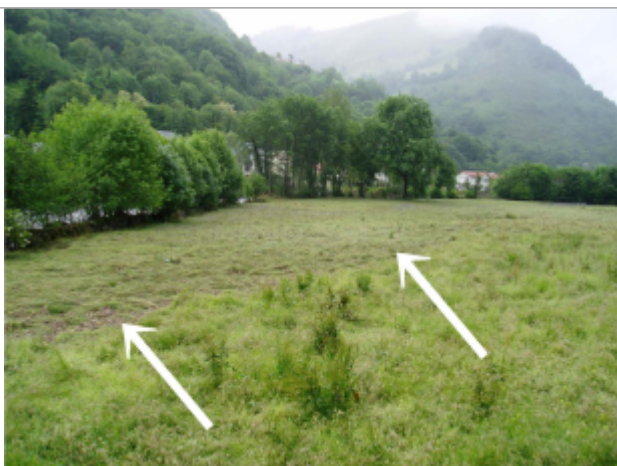

L'herbe couchée témoignant de l'extension maximale de la crue