Commune : **FLORAC TROIS RIVIERES** | Rivière : **Le Tarnon**

bâtiment à côté de toilettes publiques

1 Repère(s) sur le site

GÉNÉRAL

Unité de gestion : Garonne-Tarn-Lot
Code : GTL_S_8301 **Date de mise à jour :** 13/11/2017
Auteur : SPC GTL

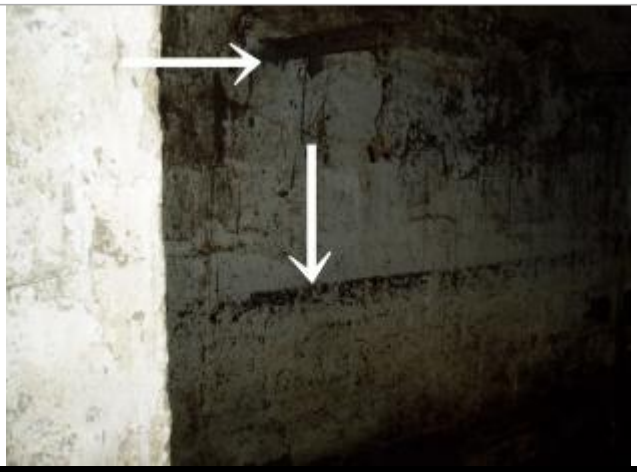

Photo du recensement d'origine. auteur photo : Klaus MARONNA

GÉOLOCALISATION

Coordonnées WGS84 : X: 3.59378000 / Y: 44.32820000
Coordonnées RGF93 (Lambert 93) X: 747350.19 / Y: 6358974.97
Coordonnées RGF93 (ETRS89) : X: 3.59378 / Y: 44.3282
Code Hydro: O30-0400 **Rive de référence:** Gauche

4 Novembre 2011

Altitude calculée de l'eau : **non déterminé**

Nature de l'inondation : **Débordement de cours d'eau**

Nature du repère : **Laisse d'inondation**

Commentaires : commentaires photo : Le bâtiment à droite sur la photographie porte une trace nette de la crue à l'intérieur.,La trace est à 0.58m en dessous de la barre métallique (flèche horizontale).

GÉNÉRAL

Code : GTL_R_7435 **Date de mise à jour :** 24/04/2018
Auteur : SPC GTL

Photo du recensement d'origine. auteur photo : Klaus MARONNA

MARQUE

Maximum de l'inondation : Oui
Visibilité : Non **État du repère :** Disparu
Pérennité : Aucune **Repère calculé :** Non
PHEC : Non

SOURCE DE REPÉRAGE : ALBUM DE PHOTOGRAPHIE DE REPÈRES DE CRUES DU BASSIN DU TARN EN MIDI-PYRÉNÉES. K MARONNA - 01/05/2001

Type de repérage : Source bibliographique

NIVELLEMENT D'ORIGINE

Méthode : Non renseigné
Organisme : Inconnu
Référence nivelée : Autre type de référence
Système altimétrique : NGF IGN 1969 (système normal)
Différence entre le niveau d'eau et la référence (en m) : 1.140 m