

Commune : **MILLAU** | Rivière : **Le Tarn**

Vue du Pont Lerouge

1 Repère(s) sur le site

GÉNÉRAL

Unité de gestion : Garonne-Tarn-Lot
 Code : GTL_S_8085 Date de mise à jour : 15/11/2018
 Auteur : SPC GTL

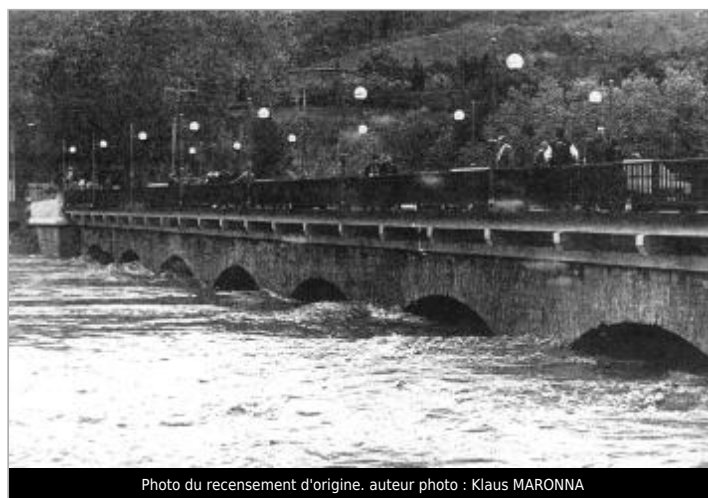

GÉOLOCALISATION

Coordonnées WGS84 : X: 3.07487000 / Y: 44.09380000
 Coordonnées RGF93 (Lambert 93) X: 705995.15 / Y: 6332758.03
 Coordonnées RGF93 (ETRS89) : X: 3.07487 / Y: 44.0938
 Code Hydro: O--0100 Rive de référence: Droite

5 Novembre 1994 Altitude calculée de l'eau : **non déterminé**

Nature de l'inondation : **Débordement de cours d'eau** Nature du repère : **Photographie**

Commentaires : Il faut remarquer la mise en charge partielle face aux piles. Source: Mairie de Millau.

GÉNÉRAL

Code : GTL_R_4326 Date de mise à jour : 17/04/2018
 Auteur : SPC GTL

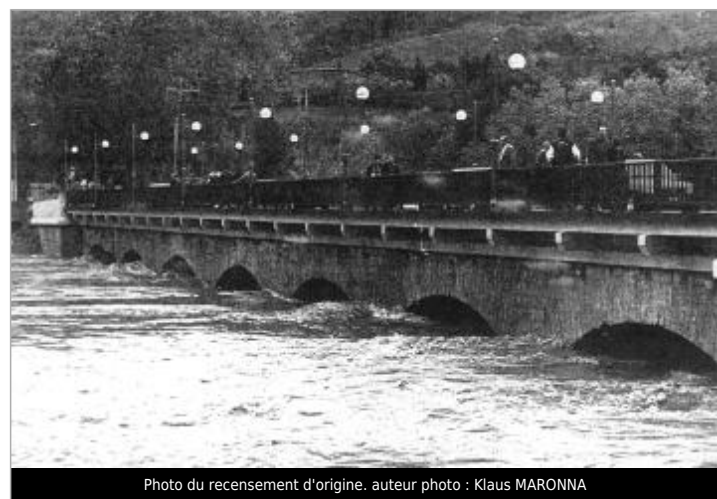

MARQUE

Maximum de l'inondation : Oui
 Visibilité : Non État du repère : Disparu
 Pérennité : Non renseigné Repère calculé : Non
 PHEC : Non renseigné

SOURCE DE REPÉRAGE : ALBUM DE PHOTOGRAPHIE DE CRUES DU BASSIN DU TARN EN MIDI-PYRÉNÉES. -

Type de repérage : Campagne de terrain post-inondation
 Organisme(s) : Bureau d'études

NIVELLEMENT D'ORIGINE

Méthode : Non renseigné
 Organisme : Inconnu
 Référence nivelée : Autre type de référence
 Système altimétrique : NGF IGN 1969 (système normal)