



Commune : **SAINT-AFFRIQUE**

Rivière : **La Sorgue**

Vue prise sur le pont-neuf vers l'amont

1 Repère(s) sur le site

GÉNÉRAL

Unité de gestion : Garonne-Tarn-Lot

Code : GTL_S_7808

Date de mise à jour : 13/11/2017

Auteur : SPC GTL

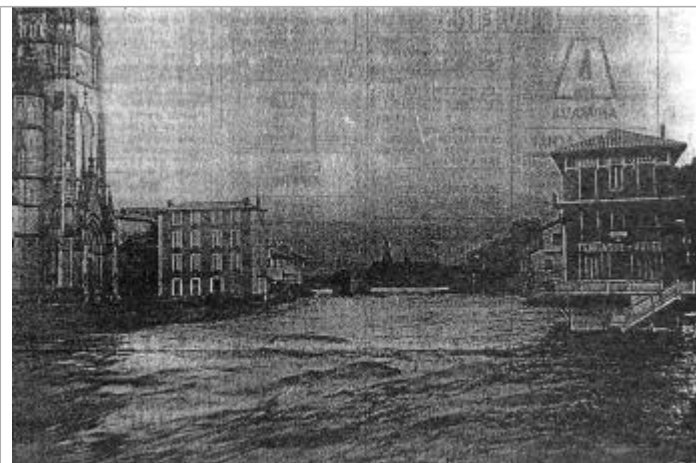
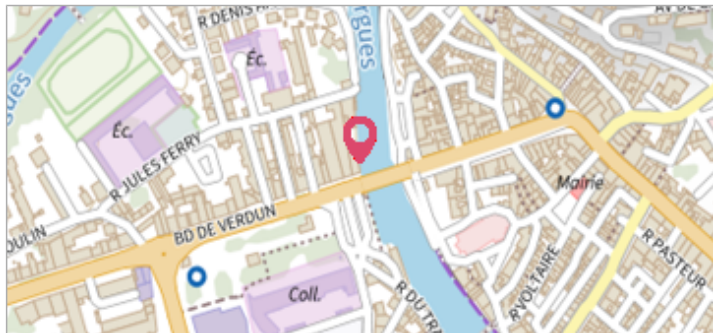

Photo du recensement d'origine. auteur photo : Klaus MARONNA

GÉOLOCALISATION

Coordonnées WGS84 : X: 2.88406000 / Y: 43.95830000

Coordonnées RGF93 (Lambert 93) : X: 690694.09 / Y: 6317706.54

Coordonnées RGF93 (ETRS89) : X: 2.88406 / Y: 43.9583

Code Hydro: O35-0460

Rive de référence: Non renseigné



7 décembre 1953

Nature de l'inondation : **Débordement de cours d'eau**

Altitude calculée de l'eau : **non déterminé**

Nature du repère : **Photographie**

Commentaires : Vue prise sur le pont-neuf vers l'amont - en direction du Pont-vieux. Source: Le Progrès St Affricain.

GÉNÉRAL

Code : GTL_R_2438

Date de mise à jour :

Auteur : SPC GTL

20/07/2021

MARQUE

Maximum de l'inondation : Oui

Visibilité : Non

État du repère : Disparu

Pérennité : Aucune

Repère calculé : Non

PHEC : Non renseigné

SOURCE DE REPÉRAGE : ALBUM DE PHOTOGRAPHIE DE CRUES DU BASSIN DU TARN EN MIDI-PYRÉNÉES. -

Type de repérage : Campagne de terrain post-inondation

Organisme(s) : Bureau d'études

NIVELLEMENT D'ORIGINE

Méthode : Non renseigné

Organisme : Inconnu

Référence nivelée : Autre type de référence

Système altimétrique : NGF IGN 1969 (système normal)

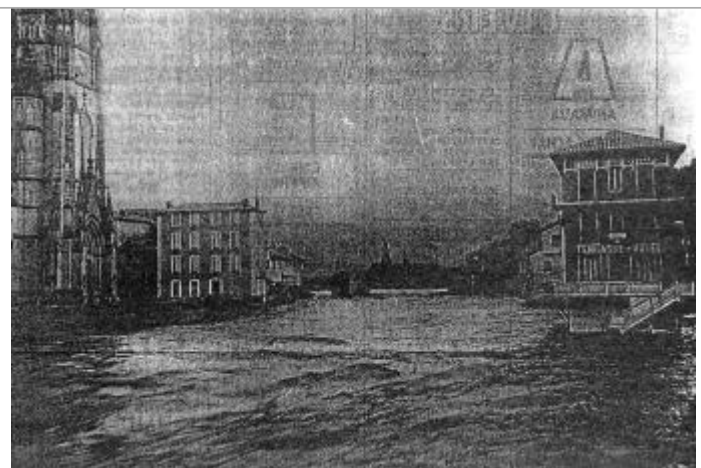

Photo du recensement d'origine. auteur photo : Klaus MARONNA