Commune : **CALMELS-ET-LE-VIALA** | Rivière : **Le Dourdou (de Camarès)**

Lieu-dit Saint Félix.

2 Repère(s) sur le site

GÉNÉRAL

Unité de gestion : Garonne-Tarn-Lot
Code : GTL_S_7499 **Date de mise à jour :** 06/11/2017
Auteur : SPC GTL

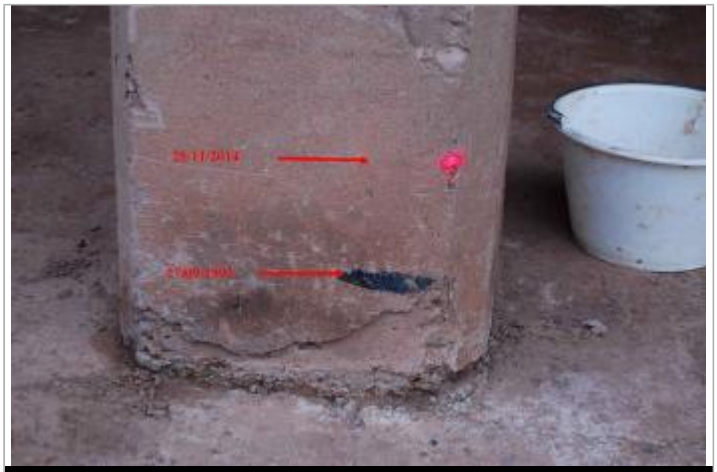
Photo du recensement d'origine. auteur photo : GEOSPHAIR

GÉOLOCALISATION

Coordonnées WGS84 : X: 2.73759000 / Y: 43.95640000
Coordonnées RGF93 (Lambert 93) X: 678937.03 / Y: 6317523.58
Coordonnées RGF93 (ETRS89) : X: 2.73759 / Y: 43.9564
Code Hydro: O35-0400 **Rive de référence:** Droite

27 Septembre 1992

Altitude calculée de l'eau : **271.15 m**

Nature de l'inondation : **Débordement de cours d'eau**

Nature du repère : **Marque peinture ou encre**

Commentaires : Lors de la crue - les caves de la maison ont ete inodees avec une epaisseur d'eau d'environ 0.60 a 0.70 m.

GÉNÉRAL

Code : GTL_R_8989 **Date de mise à jour :** 20/07/2021
Auteur : SPC GTL

Photo du recensement d'origine. auteur photo : GEOSPHAIR

MARQUE

Maximum de l'inondation : Oui
Visibilité : Oui **État du repère :** Disparu
Pérennité : Aucune **Repère calculé :** Non
PHEC : Non

SOURCE DE REPÉRAGE : - -

Type de repérage : Non renseigné
Organisme : GEOSPHAIR

NIVELLEMENT D'ORIGINE

Méthode : Non renseigné
Organisme : Inconnu
Commentaires sur le nivellement : epaisseur d'eau : 0.30
Référence nivelée : Marque d'inondation
Système altimétrique : NGF IGN 1969 (système normal)
Altitude de la référence (en m) : 271.150 m
Altitude calculée de l'eau (en m) : 271.15

Commune : **CALMELS-ET-LE-VIALA** | Rivière : **Le Dourdou (de Camarès)**

Lieu-dit Saint Félix.

2 Repère(s) sur le site

GÉNÉRAL

Unité de gestion : Garonne-Tarn-Lot
Code : GTL_S_7499 **Date de mise à jour :** 06/11/2017
Auteur : SPC GTL

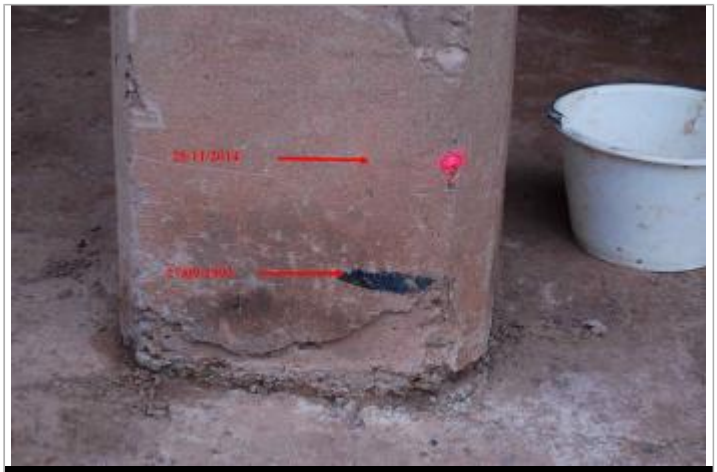
Photo du recensement d'origine. auteur photo : GEOSPHAIR

GÉOLOCALISATION

Coordonnées WGS84 : X: 2.73759000 / Y: 43.95640000
Coordonnées RGF93 (Lambert 93) X: 678937.03 / Y: 6317523.58
Coordonnées RGF93 (ETRS89) : X: 2.73759 / Y: 43.9564
Code Hydro: O35-0400 **Rive de référence:** Droite

28 Novembre 2014

Altitude calculée de l'eau : **271.33 m**

Nature de l'inondation : **Débordement de cours d'eau**

Nature du repère : **Laisse d'inondation**

Commentaires : Laisse de crue. - commentaires photo : Trace de la crue au niveau du poteau du hangar. Le 27/09/1992- il y avait 0.19 m d'eau pour une cote de 271.15 m NGF. - Zoom sur le pied du poteau. Le point rouge indique le niveau de la crue et le trait noir celle de 1992.

GÉNÉRAL

Code : GTL_R_9659 **Date de mise à jour :** 20/07/2021
Auteur : SPC GTL

Photo du recensement d'origine. auteur photo : GEOSPHAIR

MARQUE

Maximum de l'inondation : Oui
Visibilité : Non **État du repère :** Disparu
Pérennité : Aucune **Repère calculé :** Non
PHEC : Non

SOURCE DE REPÉRAGE : RECENSEMENT SPC_GTL - 07/05/2025

Type de repérage : Autre
Organisme : SPC Garonne – Tarn – Lot

NIVELLEMENT D'ORIGINE

Méthode : Non renseigné
Organisme : Inconnu
Commentaires sur le nivellement : epaisseur d'eau : 0.37
Référence nivelée : Marque d'inondation
Système altimétrique : NGF IGN 1969 (système normal)
Altitude de la référence (en m) : 271.330 m
Altitude calculée de l'eau (en m) : 271.33