

Commune : **LABASTIDE-ROUAIROUX**Rivière : **Le Thoré****lavoir****1** Repère(s) sur le site**GÉNÉRAL****Unité de gestion :** Garonne-Tarn-Lot**Code :** GTL_S_7433**Date de mise à jour :** 25/08/2016**Auteur :** SPC GTL**GÉOLOCALISATION****Coordonnées WGS84 :** X: 2.64105000 / Y: 43.47470000**Coordonnées RGF93 (Lambert 93) :** X: 670944.72 / Y: 6264022.36**Coordonnées RGF93 (ETRS89) :** X: 2.64105 / Y: 43.4747**Code Hydro:** 043-0400**Rive de référence:** Droite

Photo du recensement d'origine. auteur photo : Klaus MARONNA

**16 Mars 2011**Altitude calculée de l'eau : **non déterminé**Nature de l'inondation : **Débordement de cours d'eau**Nature du repère : **Laisse d'inondation**

Commentaires : commentaires photo : A l'intérieur du lavoir la crue a laissé une trace nette- mieux visible sur le zoom., Le mur porte une trace du maximum de la crue et à quelques centimètres en contrebas une trace de retrait. La trace du maximum se situe à 0.16m en dessous du rebord.

GÉNÉRAL**Code :** GTL_R_7214**Date de mise à jour :****Auteur :** SPC GTL

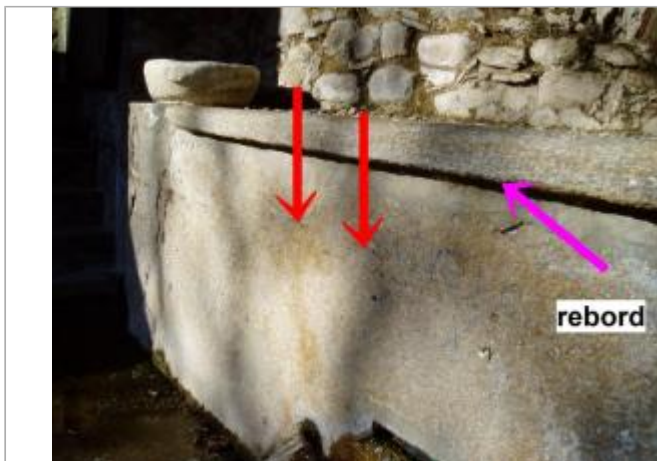
24/04/2018

MARQUE**Maximum de l'inondation :** Oui**Visibilité :** Non**État du repère :** Disparu**Pérennité :** Aucune**Repère calculé :** Non**PHEC :** Non**SOURCE DE REPÉRAGE : - -****Type de repérage :** Non renseigné**Organisme :** Bureau d'études**NIVELLEMENT D'ORIGINE****Méthode :** Non renseigné**Organisme :** Inconnu**Référence nivelée :** Autre type de référence**Système altimétrique :** NGF IGN 1969 (système normal)

Photo du recensement d'origine. auteur photo : Klaus MARONNA