



Commune : **CONQUES-EN-ROUERGUE**

Rivière : **Le Dourdou (de Conques)**

## Le moulin neuf- maison de Mme CARLES.

**1** Repère(s) sur le site

### GÉNÉRAL

Unité de gestion : Garonne-Tarn-Lot

Code : GTL\_S\_7207

Date de mise à jour : 25/08/2016

Auteur : SPC GTL

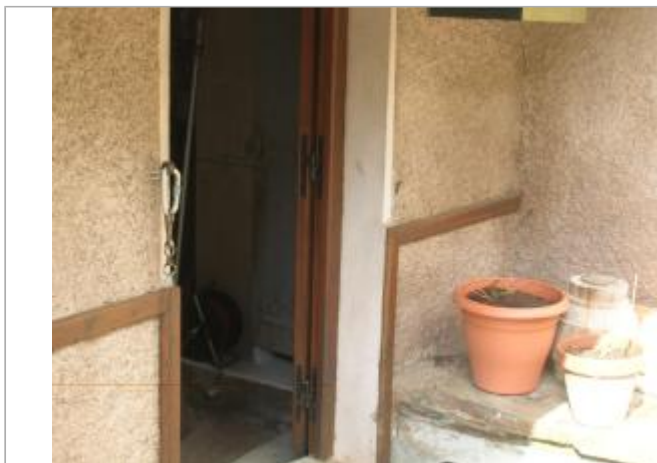

Photo du recensement d'origine. auteur photo : SOGREAH Consultants

### GÉOLOCALISATION

Coordonnées WGS84 : X: 2.39025000 / Y: 44.60040000

Coordonnées RGF93 (Lambert 93) X: 651609.83 / Y: 6389221.47

Coordonnées RGF93 (ETRS89) : X: 2.39025 / Y: 44.6004

Code Hydro: 080-0400

Rive de référence: Gauche



**3 Décembre 2003**

Altitude calculée de l'eau : **non déterminé**

Nature de l'inondation : **Débordement de cours d'eau**

Nature du repère : **Marque gravée**

Commentaires : Le niveau de l'eau a été repéré à l'intérieur de la maison.

### GÉNÉRAL

Code : GTL\_R\_6915

Date de mise à jour :

Auteur : SPC GTL

27/01/2022

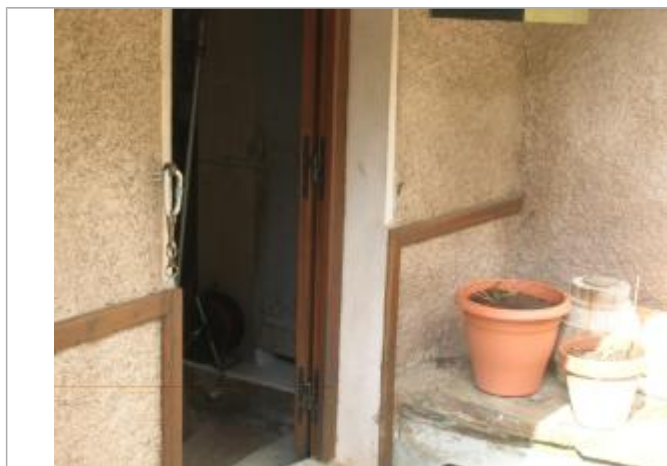

Photo du recensement d'origine. auteur photo : SOGREAH Consultants

### MARQUE

Maximum de l'inondation : Oui

Visibilité : Oui

État du repère : Bon

Pérennité : Longue

Repère calculé : Non

PHEC : Non renseigné

**SOURCE DE REPÉRAGE : REPÈRE DE CRUE RELEVÉ PAR MME LAETITIA BLANCH (SOGREAH) DANS LE CADRE DE L'ÉLABORATION DU PPRI DU DOURDOU DE CONQUES. -**

Type de repérage : Campagne de terrain post-inondation

Organisme : SOGREAH

### NIVELLEMENT D'ORIGINE

Méthode : Non renseigné

Organisme : Inconnu

Référence nivelée : Autre type de référence

Système altimétrique : NGF IGN 1969 (système normal)