

Commune : **BURLATS** | Rivière : **L' Agout**

Chemin des Combettes

1 Repère(s) sur le site

GÉNÉRAL

Unité de gestion : Garonne-Tarn-Lot
 Code : GTL_S_7100 Date de mise à jour : 08/11/2017
 Auteur : SPC GTL

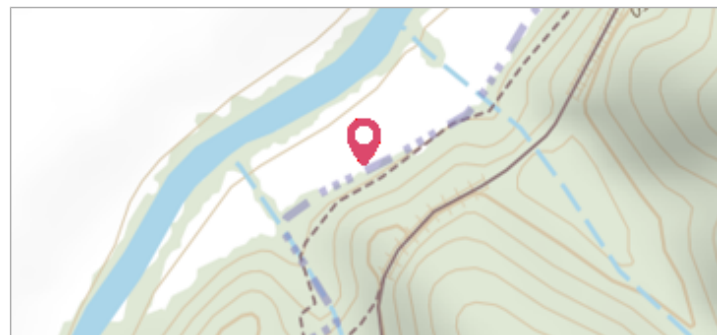

Photo du recensement d'origine. auteur photo : Klaus MARONNA

GÉOLOCALISATION

Coordonnées WGS84 : X: 2.28767000 / Y: 43.65310000
 Coordonnées RGF93 (Lambert 93) X: 642519.75 / Y: 6284043.52
 Coordonnées RGF93 (ETRS89) : X: 2.28767 / Y: 43.6531
 Code Hydro: 04--0250 Rive de référence: Droite

7 décembre 1996 Altitude calculée de l'eau : **non déterminé**

Nature de l'inondation : **Débordement de cours d'eau** Nature du repère : **Photographie**

Commentaires : Vue prise du chemin des Combettes en direction du NE. Le Lobe du méandre est recoupé par le débordement . Agglomération de Roquecourbe dans le fond.

GÉNÉRAL

Code : GTL_R_4518 Date de mise à jour : 09/06/2020
 Auteur : SPC GTL



Photo du recensement d'origine. auteur photo : Klaus MARONNA

MARQUE

Maximum de l'inondation : Oui
 Visibilité : Non État du repère : Disparu
 Pérennité : Aucune Repère calculé : Non
 PHEC : Non renseigné

SOURCE DE REPÉRAGE : ALBUM DE PHOTOGRAPHIE DE CRUES DU BASSIN DU TARN EN MIDI-PYRÉNÉES. -

Type de repérage : Campagne de terrain post-inondation
 Organisme(s) : Bureau d'études

NIVELLEMENT D'ORIGINE

Méthode : Non renseigné
 Organisme : Inconnu
 Référence nivelée : Autre type de référence
 Système altimétrique : NGF IGN 1969 (système normal)