

Commune : **BAGNAC-SUR-CELE** | Rivière : **Le Célé**  
**3 avenue des Castors**

**1** Repère(s) sur le site

**GÉNÉRAL**  
 Unité de gestion : Lot  
 Code : GTL\_S\_6903      Date de mise à jour : 29/01/2018  
 Auteur : SPC GTL



Photo du recensement d'origine. auteur photo : Klaus MARONNA

**GÉOLOCALISATION**  
 Coordonnées WGS84 : X: 2.16091120 / Y: 44.66592100  
 Coordonnées RGF93 (Lambert 93) X: 633487.27 / Y: 6396666  
 Coordonnées RGF93 (ETRS89) : X: 2.1609112 / Y: 44.665921  
 Code Hydro: O8--0250      Rive de référence: Droite

**3 décembre 2003**      Altitude calculée de l'eau : **non déterminé**  
 Nature de l'inondation : **Débordement de cours d'eau**      Nature du repère : **Non renseigné**

**Commentaires** : A l'intérieur d'une maison la crue a laissé une trace nette (flèches) - à une dizaine de centimètres du sol.

**GÉNÉRAL**  
 Code : GTL\_R\_5438      Date de mise à jour : 12/12/2019  
 Auteur : SPC GTL

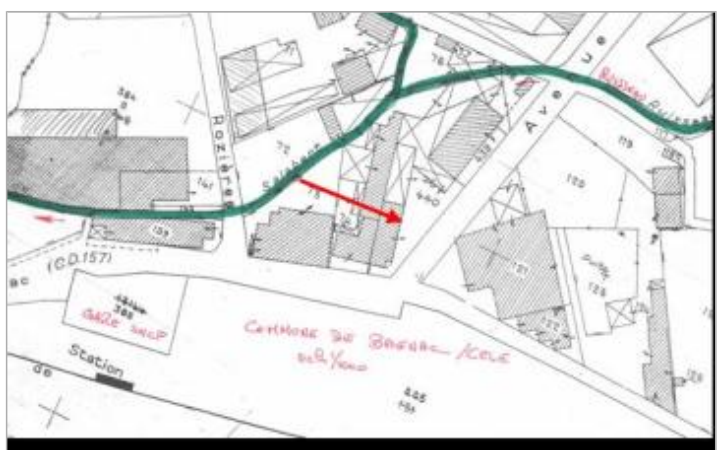

Photo du recensement d'origine. auteur photo : Klaus MARONNA

**MARQUE**  
 Maximum de l'inondation : Oui  
 Visibilité : Non renseigné      Repère calculé : Non  
 Pérennité : Non renseigné  
 PHEC : Non renseigné

**SOURCE DE REPÉRAGE : LA CRUE DES 3 ET 4 DECEMBRE 2003 DU CÉLÉ EN AVAL DE BAGNAC-SUR-CÉLÉ -**  
 Type de repérage : Campagne de terrain post-inondation  
 Organisme(s) : Bureau d'études

**NIVELLEMENT D'ORIGINE**  
 Méthode : Non renseigné  
 Organisme : Inconnu  
 Référence nivelée : Autre type de référence  
 Système altimétrique : NGF IGN 1969 (système normal)