

Commune : **BAGNAC-SUR-CELE**Rivière : **Le Célé****3 rue Jules Rozières****1** Repère(s) sur le site**GÉNÉRAL**

Unité de gestion : Lot

Code : GTL_S_6897

Date de mise à jour : 25/09/2017

Auteur : SPC GTL



Photo du recensement d'origine. auteur photo : Klaus MARONNA

GÉOLOCALISATION

Coordonnées WGS84 : X: 2.15955000 / Y: 44.66620000

Coordonnées RGF93 (Lambert 93) X: 633379.71 / Y: 6396698.14

Coordonnées RGF93 (ETRS89) : X: 2.15955 / Y: 44.6662

Code Hydro: O8--0250

Rive de référence: Droite

3 décembre 2003Nature de l'inondation : **Débordement de cours d'eau**Altitude calculée de l'eau : **non déterminé**Nature du repère : **Non renseigné****Commentaires** : Sur un établissement industriel la crue a laissé une trace nette (flèches) - à environ 80cm du sol.**GÉNÉRAL**

Code : GTL_R_5441

Date de mise à jour : 12/12/2019

Auteur : SPC GTL

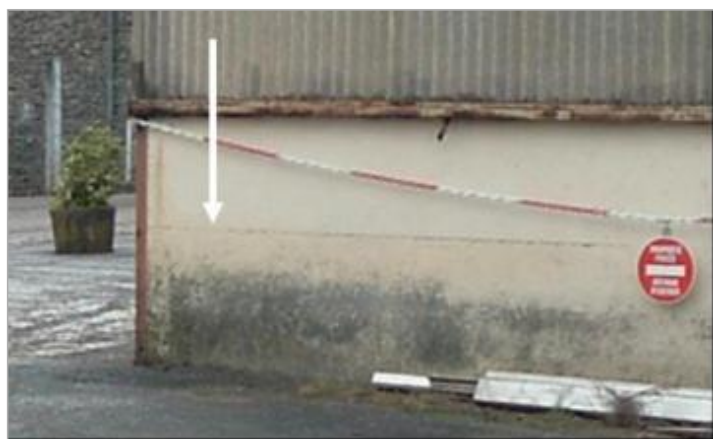
MARQUE**Maximum de l'inondation** : Oui**Visibilité** : Non renseigné**Repère calculé** : Non**Pérennité** : Non renseigné**PHEC** : Non renseigné**SOURCE DE REPÉRAGE : LA CRUE DES 3 ET 4 DECEMBRE 2003 DU CÉLÉ EN AVAL DE BAGNAC-SUR-CÉLÉ -****Type de repérage** : Campagne de terrain post-inondation**Organisme(s)** : Bureau d'études**NIVELLEMENT D'ORIGINE****Méthode** : Non renseigné**Organisme** : Inconnu**Référence nivelée** : Autre type de référence**Système altimétrique** : NGF IGN 1969 (système normal)

Photo du recensement d'origine. auteur photo : Klaus MARONNA