

Commune : **BAGNAC-SUR-CELE**Rivière : **Le Célé****Maison en amont immédiat du pont****1** Repère(s) sur le site**GÉNÉRAL**

Unité de gestion : Lot

Code : GTL_S_6891

Date de mise à jour : 29/01/2018

Auteur : SPC GTL



Photo du recensement d'origine. auteur photo : Klaus MARONNA

GÉOLOCALISATION

Coordonnées WGS84 : X: 2.15868210 / Y: 44.66524000

Coordonnées RGF93 (Lambert 93) X: 633309.78 / Y: 6396592.25

Coordonnées RGF93 (ETRS89) : X: 2.1586821 / Y: 44.66524

Code Hydro: O8--0250

Rive de référence: Droite

**3 décembre 2003**Nature de l'inondation : **Débordement de cours d'eau**Altitude calculée de l'eau : **non déterminé**Nature du repère : **Non renseigné****Commentaires** : La crue a laissé une trace nette (flèches) sur une face latérale du bâtiment. Au niveau du portail elle est à 1.37 m du sol.**GÉNÉRAL**

Code : GTL_R_5442

Date de mise à jour :

Auteur : SPC GTL

12/12/2019

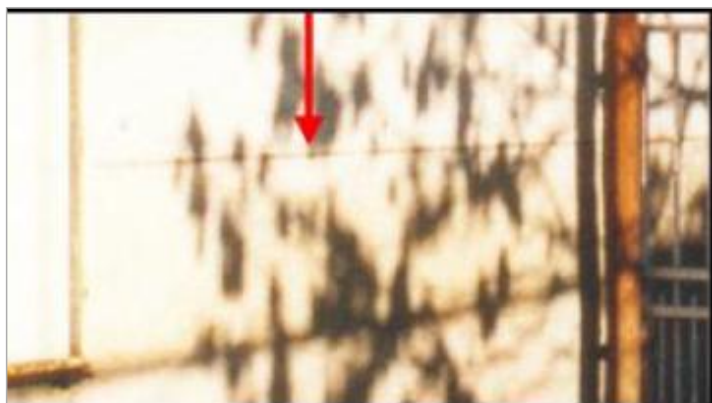

Photo du recensement d'origine. auteur photo : Klaus MARONNA

MARQUE**Maximum de l'inondation** : Oui**Visibilité** : Non renseigné**Repère calculé** : Non**Pérennité** : Non renseigné**PHEC** : Non renseigné**SOURCE DE REPÉRAGE : LA CRUE DES 3 ET 4 DECEMBRE 2003 DU CÉLÉ EN AVAL DE BAGNAC-SUR-CÉLÉ -****Type de repérage** : Campagne de terrain post-inondation**Organisme(s)** : Bureau d'études**NIVELLEMENT D'ORIGINE****Méthode** : Non renseigné**Organisme** : Inconnu**Référence nivelée** : Autre type de référence**Système altimétrique** : NGF IGN 1969 (système normal)