

Commune : **BOUILLAC**Rivière : **Le Lot****A l'aire de repos de Bouillac- à 200 m en aval du pont.****1** Repère(s) sur le site**GÉNÉRAL****Unité de gestion :** Garonne-Tarn-Lot**Code :** GTL\_S\_6888**Date de mise à jour :** 25/08/2016**Auteur :** SPC GTL

Photo du recensement d'origine. auteur photo : Klaus MARONNA

**GÉOLOCALISATION****Coordonnées WGS84 :** X: 2.15765000 / Y: 44.57340000**Coordonnées RGF93 (Lambert 93) :** X: 633119.14 / Y: 6386392.2**Coordonnées RGF93 (ETRS89) :** X: 2.15765 / Y: 44.5734**Code Hydro:** O---0150**Rive de référence:** Droite**4 Décembre 2003**Altitude calculée de l'eau : **non déterminé**Nature de l'inondation : **Débordement de cours d'eau**Nature du repère : **Laisse d'inondation**

**Commentaires :** Vue générale du bâtiment des sanitaires et zoom sur ce dernier. La crue y a laissé une trace d'humidité nette (flèches). Au niveau du montant droit de la porte elle est à 1 - 19 m du sol. Photographie prise le 9/12/2003.

**GÉNÉRAL****Code :** GTL\_R\_5529**Date de mise à jour :****Auteur :** SPC GTL

17/04/2018

**MARQUE****Maximum de l'inondation :** Oui**Visibilité :** Non**État du repère :** Disparu**Pérennité :** Aucune**Repère calculé :** Non**PHEC :** Non renseigné

**SOURCE DE REPÉRAGE : LA CRUE DES 4 ET 5 DÉCEMBRE 2003 DU LOT ENTRE LIVINHAC-LEHAUT ET SOTURAC -**

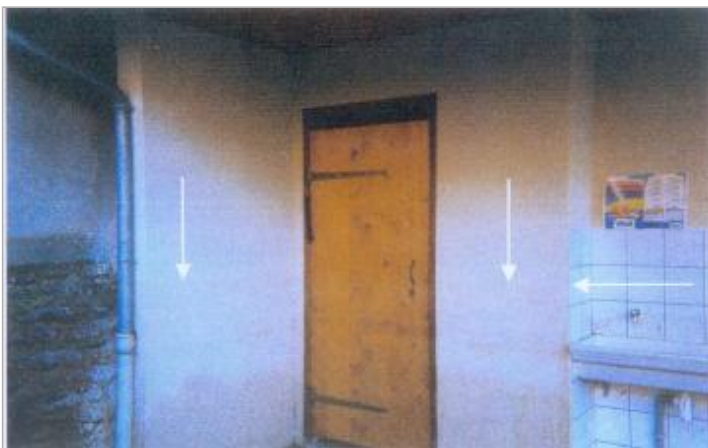
**Type de repérage :** Campagne de terrain post-inondation**Organisme :** Bureau d'études**NIVELLEMENT D'ORIGINE****Méthode :** Non renseigné**Organisme :** Inconnu**Référence nivelée :** Autre type de référence**Système altimétrique :** NGF IGN 1969 (système normal)**Différence entre le niveau d'eau et la référence (en m) :** 1.190 m

Photo du recensement d'origine. auteur photo : Klaus MARONNA