

Commune : **FIGEAC**Rivière : **Le Célé****salle Jean Pramil****2**Repère(s) sur
le site**GÉNÉRAL**

Unité de gestion : Lot

Code : GTL_S_6739

Auteur : SPC GTL

Date de mise à jour : 25/08/2016



Photo du recensement d'origine. auteur photo : Klaus MARONNA

GÉOLOCALISATION

Coordonnées WGS84 : X: 2.01919000 / Y: 44.60420000

Coordonnées RGF93 (Lambert 93) X: 622168.72 / Y: 6389940.12

Coordonnées RGF93 (ETRS89) : X: 2.01919 / Y: 44.6042

Code Hydro: O8--0250

Rive de référence: Gauche

**4 Décembre 2003**Altitude calculée de l'eau : **191.92 m**Nature de l'inondation : **Débordement de cours d'eau**Nature du repère : **Plaque****GÉNÉRAL**

Code : GTL_R_6570

Auteur : SPC GTL

Date de mise à jour :

16/04/2018

MARQUE

Maximum de l'inondation : Oui

Visibilité : Oui

État du repère : Bon

Pérennité : Longue

Repère calculé : Non

PHEC : Non

SOURCE DE REPÉRAGE : LA CRUE DES 3 ET 4 DECEMBRE 2003 DU CÉLÉ EN AVAL DE BAGNAC-SUR-CÉLÉ -

Type de repérage : Campagne de terrain post-inondation

Organisme : Bureau d'études

NIVELLEMENT D'ORIGINE

Méthode : Non renseigné

Organisme : Inconnu

Commentaires sur le nivellement : épaisseur d'eau : 0.80

Référence nivelée : Marque d'inondation

Système altimétrique : NGF IGN 1969 (système normal)

Altitude de la référence (en m) : 191.920 m

Altitude calculée de l'eau (en m) : 191.92



Photo du recensement d'origine. auteur photo : Klaus MARONNA

Commune : **FIGEAC**Rivière : **Le Célé****salle Jean Pramil****2**Repère(s) sur
le site**GÉNÉRAL**

Unité de gestion : Lot

Code : GTL_S_6739

Date de mise à jour : 25/08/2016

Auteur : SPC GTL



Photo du recensement d'origine. auteur photo : Klaus MARONNA

GÉOLOCALISATION

Coordonnées WGS84 : X: 2.01919000 / Y: 44.60420000

Coordonnées RGF93 (Lambert 93) X: 622168.72 / Y: 6389940.12

Coordonnées RGF93 (ETRS89) : X: 2.01919 / Y: 44.6042

Code Hydro: 08--0250

Rive de référence: Gauche

**21 Janvier 2018**Nature de l'inondation : **Débordement de cours d'eau**Altitude calculée de l'eau : **191.55 m**Nature du repère : **Laisse d'inondation****Commentaires** : trace de la crue sur la porte de la salle Jean Pramil**GÉNÉRAL**

Code : GTL_R_6739_2

Date de mise à jour :

Auteur : SPC GTL

25/05/2018

MARQUE

Maximum de l'inondation : Oui

Visibilité : Non renseigné

État du repère : Disparu

Pérennité : Aucune

Repère calculé : Non renseigné

PHEC : Non renseigné

SOURCE DE REPÉRAGE : RELEVÉ DE LAISSES DE LA CRUE DU 20 ET 21 JANVIER 2018 SUR LE CÉLÉ - 24/01/2018

Type de repérage : Campagne de terrain post-inondation

Organisme : GEOSPHAIR

NIVELLEMENT - 26/01/2018

Méthode : GPS

Organisme : GEOSPHAIR

Référence nivelée : Autre type de référence

Description référence du repère : le sol

Système altimétrique : NGF IGN 1969 (système normal)

Altitude de la référence (en m) : 191.100 m

Différence entre le niveau d'eau et la référence (en m) : 0.450 m

Altitude calculée de l'eau (en m) : 191.55

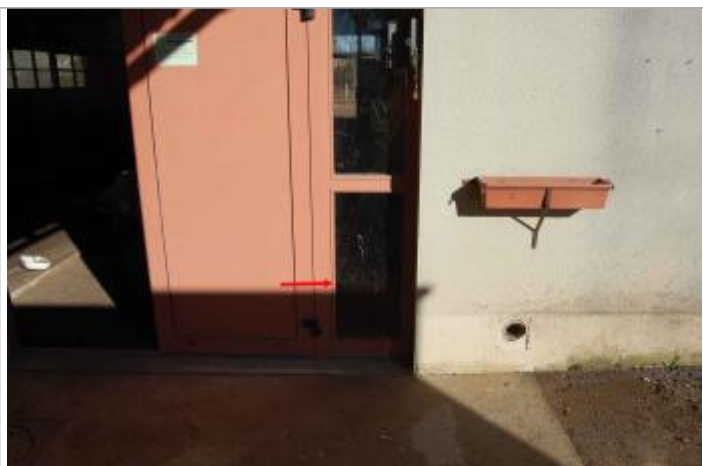

Vue de la laisse d'inondation - Auteur : GEOSPHAIR