



Commune : CAJARC

Rivière : Le Lot

usine hydroélectrique (façade Ouest - côté Lot)

2 Repère(s) sur le site

GÉNÉRAL

Unité de gestion : Lot

Code : GTL_S_6386

Date de mise à jour : 20/06/2018

Auteur : SPC GTL



Photo du recensement d'origine. auteur photo : Klaus MARONNA

GÉOLOCALISATION

Coordonnées WGS84 : X: 1.83124290 / Y: 44.47614100

Coordonnées RGF93 (Lambert 93) X: 607044.81 / Y: 6375919.55

Coordonnées RGF93 (ETRS89) : X: 1.8312429 / Y: 44.476141

Code Hydro: O--0150

Rive de référence: Droite



4 décembre 2003

Nature de l'inondation : Débordement de cours d'eau

Altitude calculée de l'eau : 147.27 m

Nature du repère : Marque peinture ou encre

Commentaires : Vue sur la fac orientée vers le Lot où la crue a laissé une trace nette (flèches verticales). Ce mur porte également un repère de la crue de 1952 (flèche horizontale). Il s'agit probablement de la crue du mois de novembre de cette année-là. Photographie prise le 10/12/2003.

GÉNÉRAL

Code : GTL_R_5579

Date de mise à jour :

Auteur : SPC GTL

20/06/2018



Photo du recensement d'origine. auteur photo : Klaus MARONNA

MARQUE

Texte : 147,27 12/2003

Maximum de l'inondation : Oui

Visibilité : Non

État du repère : Moyen

Pérennité : Non renseigné

Repère calculé : Non

PHEC : Non renseigné

SOURCE DE REPÉRAGE : LA CRUE DES 4 ET 5 DÉCEMBRE 2003 DU LOT ENTRE LIVINHAC-LEHAUT ET SOTURAC -

Type de repérage : Campagne de terrain post-inondation

Organisme(s) : Bureau d'études

NIVELLEMENT D'ORIGINE

Méthode : Non renseigné

Organisme : Inconnu

Référence nivelée : Autre type de référence

Système altimétrique : NGF IGN 1969 (système normal)

Altitude de la référence (en m) : 142.330 m

Différence entre le niveau d'eau et la référence (en m) : 4.940 m

Altitude calculée de l'eau (en m) : 147.27



Commune : CAJARC

Rivière : Le Lot

usine hydroélectrique (façade Ouest - côté Lot)

2 Repère(s) sur le site

GÉNÉRAL

Unité de gestion : Lot

Code : GTL_S_6386

Date de mise à jour : 20/06/2018

Auteur : SPC GTL



Photo du recensement d'origine. auteur photo : Klaus MARONNA

GÉOLOCALISATION

Coordonnées WGS84 : X: 1.83124290 / Y: 44.47614100

Coordonnées RGF93 (Lambert 93) X: 607044.81 / Y: 6375919.55

Coordonnées RGF93 (ETRS89) : X: 1.8312429 / Y: 44.476141

Code Hydro: O--0150

Rive de référence: Droite



1952

Nature de l'inondation : Débordement de cours d'eau

Altitude calculée de l'eau : 144.91 m

Nature du repère : Marque peinture ou encre

GÉNÉRAL

Code : WEB_R_201806204118

Date de mise à jour :

Auteur : Éric Valette

20/06/2018

MARQUE

Texte : 1952

Maximum de l'inondation : Oui

État du repère : Moyen

SOURCE DE REPÉRAGE : DDT 46 - 04/12/2017

NIVELLEMENT D'ORIGINE - 20/06/2018

Référence nivelée : Autre type de référence

Altitude de la référence (en m) : 142.330 m

Différence entre le niveau d'eau et la référence (en m) : 2.580 m

Altitude calculée de l'eau (en m) : 144.91

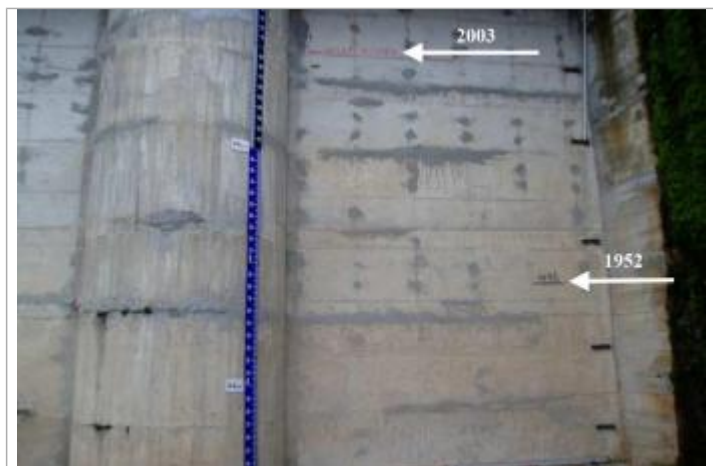

auteur photo : klaus Maronna