

Commune : **SAINT-SULPICE**Rivière : **Le Célé****A l'intérieur des sanitaires du Camping.****1** Repère(s) sur le site**GÉNÉRAL**

Unité de gestion : Lot

Code : GTL\_S\_6356

Date de mise à jour : 25/08/2016

Auteur : SPC GTL



Photo du recensement d'origine. auteur photo : Klaus MARONNA

**GÉOLOCALISATION**

Coordonnées WGS84 : X: 1.79130000 / Y: 44.56880000

Coordonnées RGF93 (Lambert 93) X: 604025.81 / Y: 6386259.05

Coordonnées RGF93 (ETRS89) : X: 1.7913 / Y: 44.5688

Code Hydro: 08--0250

Rive de référence: Droite

**3 Décembre 2003**Altitude calculée de l'eau : **non déterminé**Nature de l'inondation : **Débordement de cours d'eau**Nature du repère : **Laisse d'inondation****Commentaires :** A l'intérieur du bâtiment des sanitaires - la crue a laissé une trace nette - à 1 - 22 m du sol (flèches). Photographie prise le 7/12/2003.**GÉNÉRAL**

Code : GTL\_R\_5417

Date de mise à jour :

Auteur : SPC GTL

24/04/2018

**zoom:**

Photo du recensement d'origine. auteur photo : Klaus MARONNA

**MARQUE**

Maximum de l'inondation : Oui

Visibilité : Non

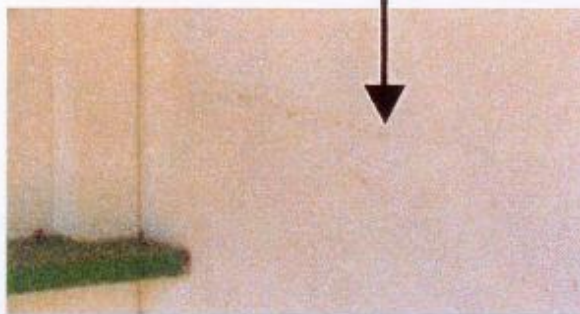
État du repère : Disparu

Pérennité : Aucune

Repère calculé : Non

PHEC : Non renseigné

**SOURCE DE REPÉRAGE : LA CRUE DES 3 ET 4 DECEMBRE 2003 DU CÉLÉ EN AVAL DE BAGNAC-SUR-CÉLÉ -**

Type de repérage : Campagne de terrain post-inondation

Organisme : Bureau d'études

**NIVELLEMENT D'ORIGINE**

Méthode : Non renseigné

Organisme : Inconnu

Référence nivelée : Autre type de référence

Système altimétrique : NGF IGN 1969 (système normal)

Différence entre le niveau d'eau et la référence (en m) : 1.220 m