

Commune : **CENEVIERES** | Rivière : **Le Lot**

Accueil du camping

2 Repère(s) sur le site

GÉNÉRAL

Unité de gestion : Lot
 Code : GTL_S_6290 Date de mise à jour : 17/11/2020
 Auteur : SPC GTL

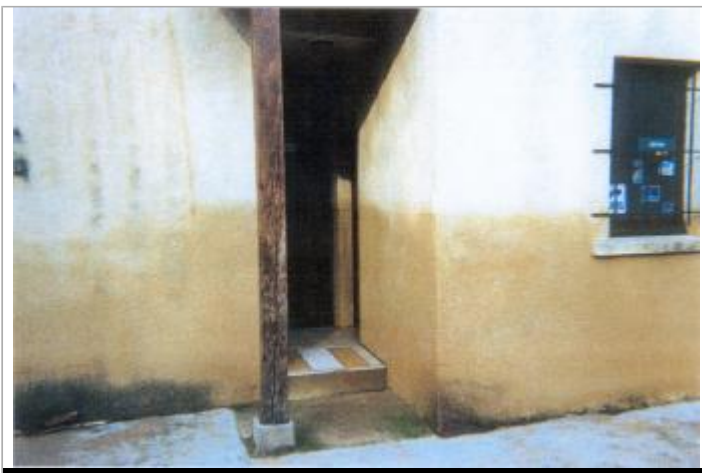

Photo du recensement d'origine. auteur photo : Klaus MARONNA

GÉOLOCALISATION

Coordonnées WGS84 : X: 1.75017490 / Y: 44.46676700
 Coordonnées RGF93 (Lambert 93) X: 600581.24 / Y: 6374977.11
 Coordonnées RGF93 (ETRS89) : X: 1.7501749 / Y: 44.466767
 Code Hydro: O---0150 Rive de référence: Gauche

4 décembre 2003 Altitude calculée de l'eau : **139.02 m**

Nature de l'inondation : **Débordement de cours d'eau** Nature du repère : **Plaque**

GÉNÉRAL

Code : GTL_R_6546 Date de mise à jour : 24/04/2018
 Auteur : SPC GTL



Photo du recensement d'origine. auteur photo : Klaus MARONNA

MARQUE

Texte : CRUE - DEC.2003
 Maximum de l'inondation : Oui
 Visibilité : Oui État du repère : Bon
 Pérennité : Longue Repère calculé : Non
 PHEC : Non

SOURCE DE REPÉRAGE : LA CRUE DES 4 ET 5 DÉCEMBRE 2003 DU LOT ENTRE LIVINHAC-LEHAUT ET SOTURAC -

Type de repérage : Campagne de terrain post-inondation
 Organisme(s) : Bureau d'études

NIVELLEMENT D'ORIGINE

Méthode : Non renseigné
 Organisme : Inconnu
 Commentaires sur le nivellement : épaisseur d'eau : 1.41
 Référence nivelée : Marque d'inondation
 Système altimétrique : NGF IGN 1969 (système normal)
 Altitude de la référence (en m) : 139.020 m
 Altitude calculée de l'eau (en m) : 139.02

Commune : **CENEVIERES** | Rivière : **Le Lot**

Accueil du camping

2 Repère(s) sur le site

GÉNÉRAL

Unité de gestion : Lot
 Code : GTL_S_6290 Date de mise à jour : 17/11/2020
 Auteur : SPC GTL



Photo du recensement d'origine. auteur photo : Klaus MARONNA

GÉOLOCALISATION

Coordonnées WGS84 : X: 1.75017490 / Y: 44.46676700
 Coordonnées RGF93 (Lambert 93) X: 600581.24 / Y: 6374977.11
 Coordonnées RGF93 (ETRS89) : X: 1.7501749 / Y: 44.466767
 Code Hydro: O--0150 Rive de référence: Gauche

2 février 2021

Nature de l'inondation : **Débordement de cours d'eau** Nature du repère : **Laisse d'inondation**

Commentaires : La photo a été prise peu après le pic de crue qui a affleuré le seuil du bâtiment.

GÉNÉRAL

Code : WEB_R_202211165229 Date de mise à jour : 16/11/2022
 Auteur : Éric Valette

MARQUE

Maximum de l'inondation : Oui
 État du repère : Disparu



auteur photo : DDT46