

Commune : **CONDOM**Rivière : **L' Osse****Moulin de Mousqué****2**Repère(s) sur
le site**GÉNÉRAL****Unité de gestion :** Garonne-Tarn-Lot**Code :** GTL_S_615**Date de mise à jour :** 06/10/2017**Auteur :** SPC GTL

Photo du recensement d'origine. auteur photo : Agerin - CB

GÉOLOCALISATION**Coordonnées WGS84 :** X: 0.30249200 / Y: 43.97150000**Coordonnées RGF93 (Lambert 93) :** X: 483577.07 / Y: 6322863.48**Coordonnées RGF93 (ETRS89) :** X: 0.302492 / Y: 43.9715**Code Hydro:** 068-0400**Rive de référence:** Droite**24 Janvier 2009**Altitude calculée de l'eau : **non déterminé**Nature de l'inondation : **Débordement de cours d'eau**Nature du repère : **Photographie****Commentaires :** commentaires photo : La trace est à 0.37m du sol., Sous le porche- la crue a laissé une trace nette (photographie suivante).**GÉNÉRAL****Code :** GTL_R_6259**Date de mise à jour :****Auteur :** SPC GTL

24/04/2018

MARQUE**Maximum de l'inondation :** Oui**Visibilité :** Non renseigné**Repère calculé :** Non**Pérennité :** Non renseigné**PHEC :** Non renseigné**SOURCE DE REPÉRAGE :** RECENSEMENT SPC_GTL - 07/05/2025**Type de repérage :** Autre**Organisme :** SPC Garonne - Tarn - Lot**NIVELLEMENT D'ORIGINE****Méthode :** Non renseigné**Organisme :** Inconnu**Référence nivelée :** Autre type de référence**Système altimétrique :** NGF IGN 1969 (système normal)

Photo du recensement d'origine. auteur photo : Klaus MARONNA

Commune : **CONDOM**Rivière : **L' Osse****Moulin de Mousqué****2** Repère(s) sur le site**GÉNÉRAL****Unité de gestion :** Garonne-Tarn-Lot**Code :** GTL_S_615**Date de mise à jour :** 06/10/2017**Auteur :** SPC GTL

Photo du recensement d'origine. auteur photo : Agerin - CB

GÉOLOCALISATION**Coordonnées WGS84 :** X: 0.30249200 / Y: 43.97150000**Coordonnées RGF93 (Lambert 93) :** X: 483577.07 / Y: 6322863.48**Coordonnées RGF93 (ETRS89) :** X: 0.302492 / Y: 43.9715**Code Hydro:** 068-0400**Rive de référence:** Droite**21 Janvier 2013**Nature de l'inondation : **Débordement de cours d'eau**Altitude calculée de l'eau : **non déterminé**Nature du repère : **Laisse d'inondation****Commentaires :** Laisse de crue au niveau du moulin de Mousqué**GÉNÉRAL****Code :** GTL_R_7746**Date de mise à jour :****Auteur :** SPC GTL

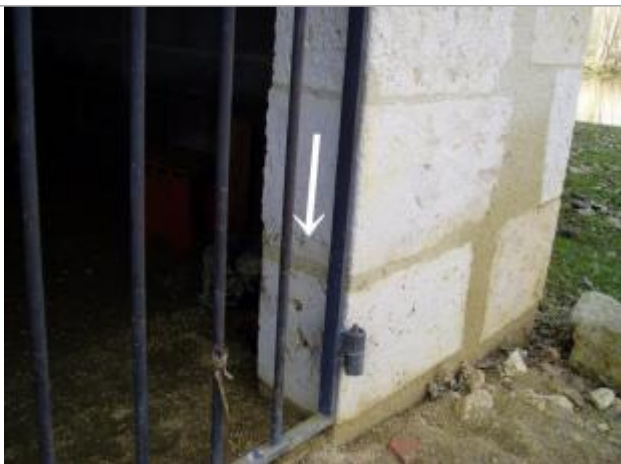
17/04/2018

MARQUE**Maximum de l'inondation :** Oui**Visibilité :** Non**État du repère :** Disparu**Pérennité :** Aucune**Repère calculé :** Non**PHEC :** Non**SOURCE DE REPÉRAGE : RETOUR D'EXPÉRIENCE DE LA CRUE DE LA GÉLISE- DE L'OSSE- DE L'AULOUE ET DE L'ARRATS DES 21 ET 22 JANVIER 2013 -****Type de repérage :** Campagne de terrain post-inondation**Organisme :** AGERIN**NIVELLEMENT D'ORIGINE****Méthode :** Non renseigné**Organisme :** Inconnu**Référence nivelée :** Autre type de référence**Système altimétrique :** NGF IGN 1969 (système normal)

Photo du recensement d'origine. auteur photo : Agerin - CB