

Commune : **TOULOUSE** | Rivière : **La Garonne**

1 Repère(s) sur le site

GÉNÉRAL

Unité de gestion : Garonne-Tarn-Lot
Code : GTL_S_5402 **Date de mise à jour :** 25/08/2016
Auteur : SPC GTL

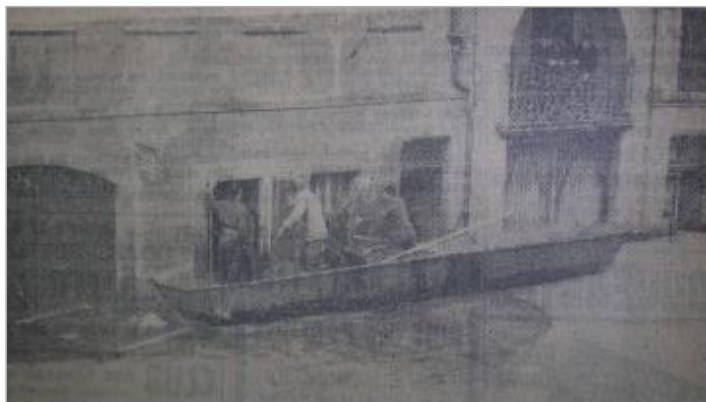

Photo du recensement d'origine. auteur photo : GEOSPHAIR

GÉOLOCALISATION

Coordonnées WGS84 : X: 1.44264000 / Y: 43.59290000
Coordonnées RGF93 (Lambert 93) : X: 574205.99 / Y: 6278334.25
Coordonnées RGF93 (ETRS89) : X: 1.44264 / Y: 43.5929
Code Hydro: O---0000 **Rive de référence:** Droite



2 février 1956

Nature de l'inondation : **Débordement de cours d'eau**

Altitude calculée de l'eau : **non déterminé**

Nature du repère : **Photographie**

Commentaires : Des sauveteurs viennent évacuer une famille bloquée par les eaux. Source: archive départementale 31 - extrait de la Dépêche du midi du 05/02/1956 Copyright

GÉNÉRAL

Code : GTL_R_2496 **Date de mise à jour :** 24/04/2018
Auteur : SPC GTL

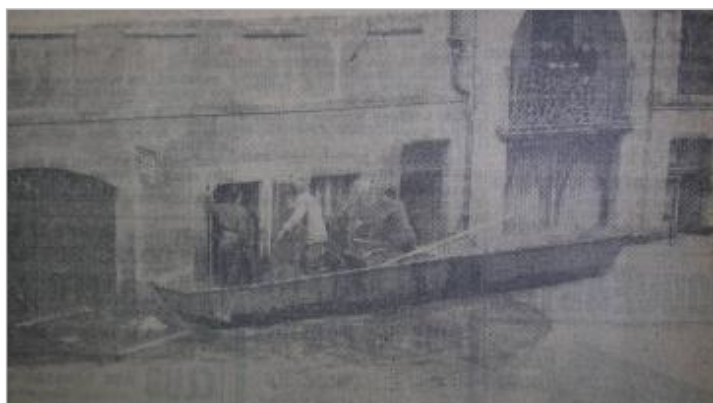

Photo du recensement d'origine. auteur photo : GEOSPHAIR

MARQUE

Maximum de l'inondation : Oui
Visibilité : Non **État du repère :** Disparu
Pérennité : Non renseigné **Repère calculé :** Non
PHEC : Non

SOURCE DE REPÉRAGE : LA CRUE DES 4 ET 5 DÉCEMBRE 2003 DU LOT ENTRE LIVINHAC-LEHAUT ET SOTURAC -

Type de repérage : Campagne de terrain post-inondation
Organisme(s) : GEOSPHAIR

NIVELLEMENT D'ORIGINE

Méthode : Non renseigné
Organisme : Inconnu
Référence nivelée : Autre type de référence
Système altimétrique : NGF IGN 1969 (système normal)