Commune : **TOULOUSE** | Rivière : **La Garonne**

Quai Saint Pierre

1 Repère(s) sur le site

GÉNÉRAL

Unité de gestion : Garonne-Tarn-Lot
Code : GTL_S_5229 **Date de mise à jour :** 25/08/2016
Auteur : SPC GTL

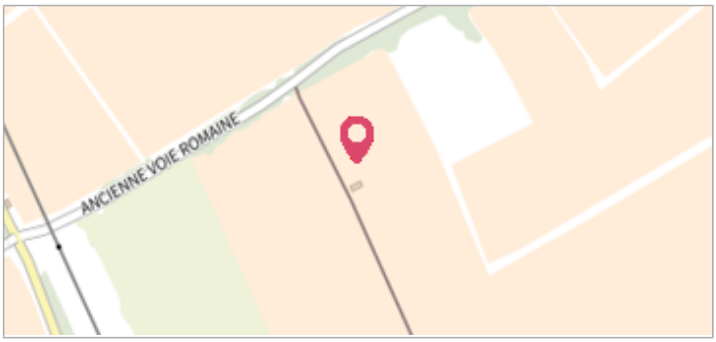

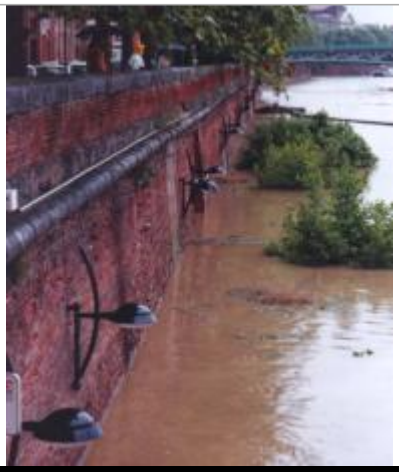

Photo du recensement d'origine. auteur photo : AGERIN

GÉOLOCALISATION

Coordonnées WGS84 : X: 1.43366000 / Y: 43.60390000
Coordonnées RGF93 (Lambert 93) X: 573504.99 / Y: 6279570.91
Coordonnées RGF93 (ETRS89) : X: 1.43366 / Y: 43.6039
Code Hydro: O---0000 **Rive de référence:** Droite

12 Juin 2000

Altitude calculée de l'eau : **non déterminé**

Nature de l'inondation : **Débordement de cours d'eau**

Nature du repère : **Photographie**

Commentaires : La photographie montre les quais Saint Pierre à l'amont de l'usine du Bazacle - totalement inondés par les eaux de débordement lors de la crue du 12 juin 2000. Nous pouvons apercevoir - entre les 2 arbres - la sortie du canal de Brienne qui est complètement submergée. Source MISE de la Haute Garonne.

GÉNÉRAL

Code : GTL_R_4964 **Date de mise à jour :** 19/02/2018
Auteur : SPC GTL

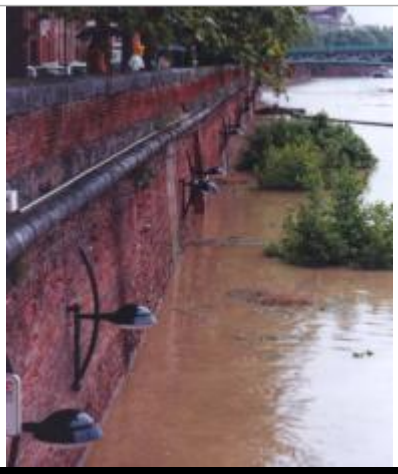

Photo du recensement d'origine. auteur photo : AGERIN

MARQUE

Maximum de l'inondation : Oui
Visibilité : Non **État du repère :** Disparu
Pérennité : Aucune **Repère calculé :** Non
PHEC : Non

SOURCE DE REPÉRAGE : RECENSEMENT SSV PAPI 2020-2023 -

Type de repérage : Contribution spontanée web ou smartphone
Organisme : AGERIN Syndicat Rivières Salat-Volp

NIVELLEMENT D'ORIGINE

Méthode : Non renseigné
Organisme : Inconnu
Référence nivelée : Autre type de référence
Système altimétrique : NGF IGN 1969 (système normal)