

Commune : **ARTIGAT** | Rivière : **La Lèze**

Route d'accès au camping.

2 Repère(s) sur le site

GÉNÉRAL

Unité de gestion : Garonne-Tarn-Lot
 Code : GTL_S_5164 Date de mise à jour : 25/08/2016
 Auteur : SPC GTL



Photo du recensement d'origine. auteur photo : Klaus MARONNA

GÉOLOCALISATION

Coordonnées WGS84 : X: 1.44355000 / Y: 43.13790000
 Coordonnées RGF93 (Lambert 93) X: 573282.6 / Y: 6227765.11
 Coordonnées RGF93 (ETRS89) : X: 1.44355 / Y: 43.1379
 Code Hydro: 018-0400 Rive de référence: Gauche

25 mai 2007 Altitude calculée de l'eau : **non déterminé**

Nature de l'inondation : **Débordement de cours d'eau** Nature du repère : **Non renseigné**

Commentaires : Route submergée - grillage emporté

GÉNÉRAL

Code : GTL_R_6014 Date de mise à jour : 12/12/2019
 Auteur : SPC GTL

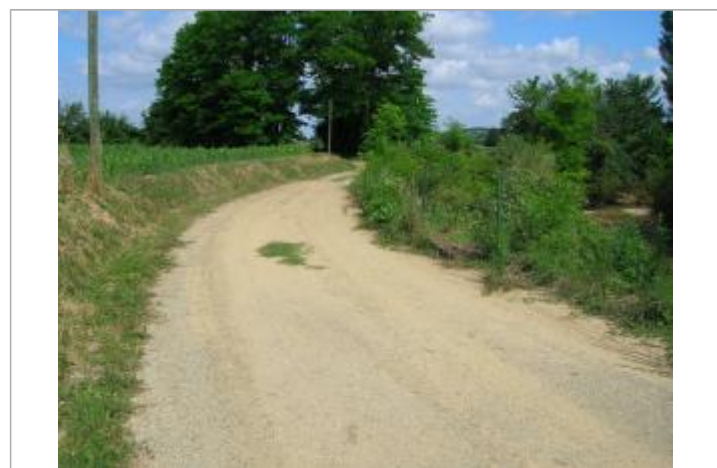

Photo du recensement d'origine. auteur photo : AGERIN

MARQUE

Maximum de l'inondation : Oui
 Visibilité : Oui État du repère : Disparu
 Pérennité : Aucune Repère calculé : Non
 PHEC : Oui

SOURCE DE REPÉRAGE : RETOUR D'EXPÉRIENCE DES CRUES DES AFFLUENTS DE LA LÈZE ET DE L'ARIZE LORS DES ÉPISODES ORAGEUX DE MAI ET JUIN 2007 -

Type de repérage : Campagne de terrain post-inondation
 Organisme(s) : AGERIN

NIVELLEMENT D'ORIGINE

Méthode : Non renseigné
 Organisme : Inconnu
 Référence nivelée : Autre type de référence
 Système altimétrique : NGF IGN 1969 (système normal)



Commune : **ARTIGAT**

Rivière : **La Lèze**

Route d'accès au camping.

2 Repère(s) sur le site

GÉNÉRAL

Unité de gestion : Garonne-Tarn-Lot

Code : GTL_S_5164

Date de mise à jour : 25/08/2016

Auteur : SPC GTL



Photo du recensement d'origine. auteur photo : Klaus MARONNA

GÉOLOCALISATION

Coordonnées WGS84 : X: 1.44355000 / Y: 43.13790000

Coordonnées RGF93 (Lambert 93) : X: 573282.6 / Y: 6227765.11

Coordonnées RGF93 (ETRS89) : X: 1.44355 / Y: 43.1379

Code Hydro: O18-0400 **Rive de référence:** Gauche

11 Juin 2000



Nature de l'inondation : **Débordement de cours d'eau**

Altitude calculée de l'eau : **non déterminé**

Nature du repère : **Laisse d'inondation**

Commentaires : Photographie prise le 12/06/2000. Vue vers l'amont sur la camping et sa route d'accès. La crue a érodé la berge et endommagé la route. L'herbe couchée - à droite de la route - montre que les eaux inondantes ont court-circuité la sinuosité dans laquelle est situé le camping.

GÉNÉRAL

Code : GTL_R_4849

Date de mise à jour :

Auteur : SPC GTL

19/02/2018



Photo du recensement d'origine. auteur photo : Klaus MARONNA

MARQUE

Maximum de l'inondation : Oui

Visibilité : Non

État du repère : Disparu

Pérennité : Aucune

Repère calculé : Non

PHEC : Non renseigné

SOURCE DE REPÉRAGE : LA CRUE DE 11/06/2000 DE LA GARONNE- L'ARIZE- LA LÈZE- LA SAVE, RECUEIL PHOTOGRAPHIQUE. -

Type de repérage : Campagne de terrain post-inondation

Organisme(s) : Bureau d'études

NIVELLEMENT D'ORIGINE

Méthode : Non renseigné

Organisme : Inconnu

Référence nivelée : Autre type de référence

Système altimétrique : NGF IGN 1969 (système normal)