



Commune : **CASTELNAU-D'ESTRETEFONDS**

Rivière : **L' Hers**

A Galenti- à 500m de la confluence avec la Garonne.

1 Repère(s) sur le site

GÉNÉRAL

Unité de gestion : Garonne-Tarn-Lot

Code : GTL_S_4328

Date de mise à jour : 25/08/2016

Auteur : SPC GTL



Photo du recensement d'origine. auteur photo : Klaus MARONNA

GÉOLOCALISATION

Coordonnées WGS84 : X: 1.33144000 / Y: 43.77540000

Coordonnées RGF93 (Lambert 93) : X: 565653.78 / Y: 6298795.16

Coordonnées RGF93 (ETRS89) : X: 1.33144 / Y: 43.7754

Code Hydro: O2--0250

Rive de référence: Gauche



11 Janvier 2004

Altitude calculée de l'eau : **non déterminé**

Nature de l'inondation : **Débordement de cours d'eau**

Nature du repère : **Laisse d'inondation**

Commentaires : Vue vers l'amont - sur la rive gauche. L'herbe couchée (flèche) témoigne du passage du maximum de la crue qui est resté entre 1 - 50m et 2 - 00m en dessous du seuil d'inondation. Photographie prise le 12/01/2004.

GÉNÉRAL

Code : GTL_R_5743

Date de mise à jour :

Auteur : SPC GTL

20/02/2019

MARQUE

Maximum de l'inondation : Oui

Visibilité : Non

État du repère : Disparu

Pérennité : Aucune

Repère calculé : Non

PHEC : Non renseigné

SOURCE DE REPÉRAGE : LA CRUE DES 10 ET 11/01/2004 DE L'HERS MORT EN AVAL DU PONT DE PÉRIOLE. RECUEIL PHOTOGRAPHIQUE -

Type de repérage : Campagne de terrain post-inondation

Organisme : Bureau d'études

NIVELLEMENT D'ORIGINE

Méthode : Non renseigné

Organisme : Inconnu

Référence nivelée : Autre type de référence

Système altimétrique : NGF IGN 1969 (système normal)

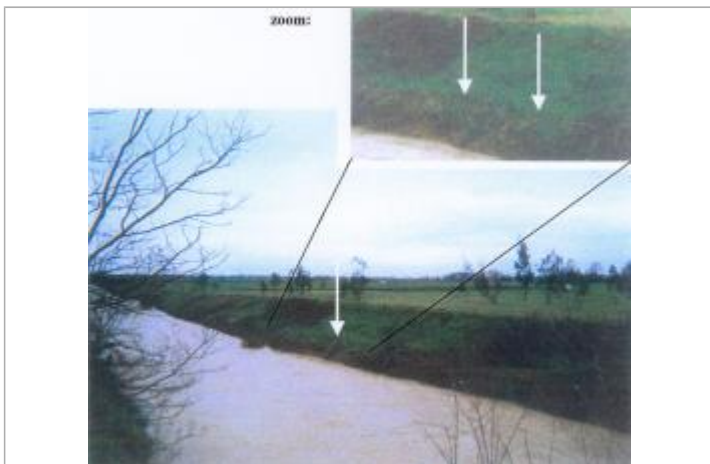

Photo du recensement d'origine. auteur photo : Klaus MARONNA