

Commune : **MURET**Rivière : **La Garonne****porte à 75m en aval du pont de la D 12****1** Repère(s) sur le site**GÉNÉRAL****Unité de gestion :** Garonne-Tarn-Lot**Code :** GTL\_S\_4199**Date de mise à jour :** 25/08/2016**Auteur :** SPC GTL

Photo du recensement d'origine. auteur photo : Klaus MARONNA

**GÉOLOCALISATION****Coordonnées WGS84 :** X: 1.32736000 / Y: 43.45900000**Coordonnées RGF93 (Lambert 93) :** X: 564580.5 / Y: 6263645.58**Coordonnées RGF93 (ETRS89) :** X: 1.32736 / Y: 43.459**Code Hydro:** O---0000**Rive de référence:** Gauche**25 Janvier 2014**Altitude calculée de l'eau : **non déterminé**Nature de l'inondation : **Débordement de cours d'eau**Nature du repère : **Laisse d'inondation****Commentaires :** commentaires photo : Sur la porte se distingue une légère différence de teinte., Vue vers l'aval. Sur la porte le niveau atteint par la crue se voit à travers d'une différence de teinte.**GÉNÉRAL****Code :** GTL\_R\_8925**Date de mise à jour :****Auteur :** SPC GTL

14/05/2020

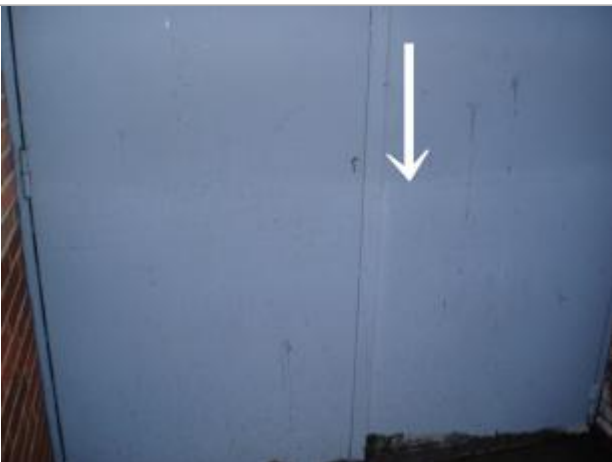
**MARQUE****Maximum de l'inondation :** Oui**Visibilité :** Non**État du repère :** Disparu**Pérennité :** Aucune**Repère calculé :** Non**PHEC :** Non**SOURCE DE REPÉRAGE : - -****Type de repérage :** Non renseigné**Organisme :** Bureau d'études**NIVELLEMENT D'ORIGINE****Méthode :** Non renseigné**Organisme :** Inconnu**Référence nivelée :** Autre type de référence**Système altimétrique :** NGF IGN 1969 (système normal)**Différence entre le niveau d'eau et la référence (en m) :** 0.980 m

Photo du recensement d'origine. auteur photo : Klaus MARONNA