

Commune : **LAFRANCAISE**Rivière : **Le Tarn****En bordure de la D927- Maissonnette en face de Méca-hydro- lieu dit Saula.****4**

Repère(s) sur le site

GÉNÉRAL**Unité de gestion :** Garonne-Tarn-Lot**Code :** GTL_S_3897**Date de mise à jour :** 22/01/2018**Auteur :** SPC GTL

Photo du recensement d'origine. auteur photo : GEOSPHAIR

GÉOLOCALISATION**Coordonnées WGS84 :** X: 1.25071000 / Y: 44.11190000**Coordonnées RGF93 (Lambert 93) :** X: 559983 / Y: 6336317.2**Coordonnées RGF93 (ETRS89) :** X: 1.25071 / Y: 44.1119**Code Hydro:** O---0100**Rive de référence:** Droite**10 Septembre 1927**Altitude calculée de l'eau : **non déterminé**Nature de l'inondation : **Débordement de cours d'eau**Nature du repère : **Marque peinture ou encre**

Commentaires : Laisse de crue sur la façade de la maissonnette. La hauteur d'eau en 2003 était de 1.31 m. La hauteur d'eau était de 0.98 m lors de la crue du 14/12/1981. Lors de la crue du 10/09/1927, la hauteur d'eau était de 1.27 m. Celle du 8/12/1996 était de 1.40 m. photographie prise le 11/12/20003.

GÉNÉRAL**Code :** WEB_R_201801225645**Date de mise à jour :****Auteur :** SPC GTL

21/09/2018

MARQUE**Maximum de l'inondation :** Oui**Visibilité :** Oui**État du repère :** Bon**Pérennité :** Longue**Repère calculé :** Non**PHEC :** Non

Photo du recensement d'origine. auteur photo : GEOSPHAIR

NIVELLEMENT D'ORIGINE**Méthode :** Non renseigné**Référence nivelée :** Autre type de référence**Système altimétrique :** NGF IGN 1969 (système normal)**Différence entre le niveau d'eau et la référence (en m) :** 1.270 m

Commune : **LAFRANCAISE**Rivière : **Le Tarn****En bordure de la D927- Maissonnette en face de Méca-hydro- lieu dit Saula.****4**

Repère(s) sur le site

GÉNÉRAL**Unité de gestion :** Garonne-Tarn-Lot**Code :** GTL_S_3897**Date de mise à jour :** 22/01/2018**Auteur :** SPC GTL

Photo du recensement d'origine. auteur photo : GEOSPHAIR

GÉOLOCALISATION**Coordonnées WGS84 :** X: 1.25071000 / Y: 44.11190000**Coordonnées RGF93 (Lambert 93) :** X: 559983 / Y: 6336317.2**Coordonnées RGF93 (ETRS89) :** X: 1.25071 / Y: 44.1119**Code Hydro:** O---0100**Rive de référence:** Droite**14 Décembre 1981**Altitude calculée de l'eau : **non déterminé**Nature de l'inondation : **Débordement de cours d'eau**Nature du repère : **Marque peinture ou encre**

Commentaires : Laisse de crue sur la façade de la maissonnette. La hauteur d'eau en 2003 était de 1.31 m. La hauteur d'eau était de 0.98 m lors de la crue du 14/12/1981. Lors de la crue du 10/09/1927, la hauteur d'eau était de 1.27 m. Celle du 8/12/1996 était de 1.40 m. photographie prise le 11/12/20003.

GÉNÉRAL**Code :** GTL_R_3627**Date de mise à jour :****Auteur :** SPC GTL

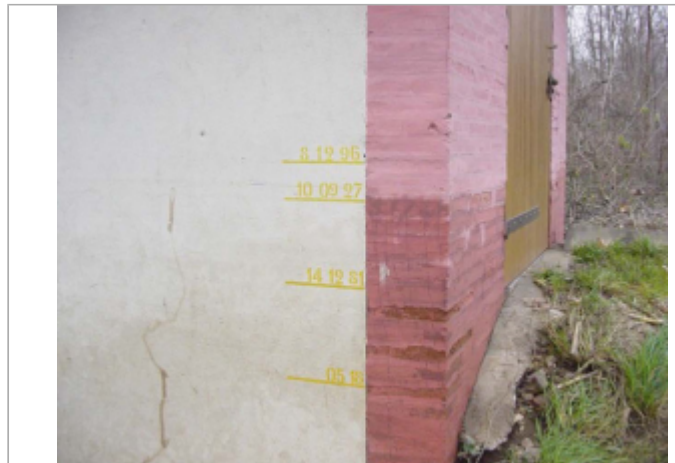
21/09/2018

MARQUE**Maximum de l'inondation :** Oui**Visibilité :** Oui**État du repère :** Bon**Pérennité :** Longue**Repère calculé :** Non**PHEC :** Non renseigné**SOURCE DE REPÉRAGE : - -****Type de repérage :** Non renseigné**Organisme :** Inconnu**NIVELLEMENT D'ORIGINE****Méthode :** Non renseigné**Organisme :** Inconnu**Référence nivelée :** Autre type de référence**Système altimétrique :** NGF IGN 1969 (système normal)**Différence entre le niveau d'eau et la référence (en m) :** 0.980 m

Photo du recensement d'origine. auteur photo : GEOSPHAIR

Commune : **LAFRANCAISE**Rivière : **Le Tarn****En bordure de la D927- Maissonnette en face de Méca-hydro- lieu dit Saula.****4**

Repère(s) sur le site

GÉNÉRAL**Unité de gestion :** Garonne-Tarn-Lot**Code :** GTL_S_3897**Date de mise à jour :** 22/01/2018**Auteur :** SPC GTL

Photo du recensement d'origine. auteur photo : GEOSPHAIR

GÉOLOCALISATION**Coordonnées WGS84 :** X: 1.25071000 / Y: 44.11190000**Coordonnées RGF93 (Lambert 93) :** X: 559983 / Y: 6336317.2**Coordonnées RGF93 (ETRS89) :** X: 1.25071 / Y: 44.1119**Code Hydro:** O---0100**Rive de référence:** Droite**8 Décembre 1996**Altitude calculée de l'eau : **non déterminé**Nature de l'inondation : **Débordement de cours d'eau**Nature du repère : **Marque peinture ou encre**

Commentaires : Laisse de crue sur la façade de la maissonnette. La hauteur d'eau en 2003 était de 1.31 m. La hauteur d'eau était de 0.98 m lors de la crue du 14/12/1981. Lors de la crue du 10/09/1927, la hauteur d'eau était de 1.27 m. Celle du 8/12/1996 était de 1.40 m. photographie prise le 11/12/20003.

GÉNÉRAL**Code :** GTL_R_4525**Date de mise à jour :****Auteur :** SPC GTL

21/09/2018

MARQUE**Maximum de l'inondation :** Oui**Visibilité :** Oui**État du repère :** Bon**Pérennité :** Longue**Repère calculé :** Non**PHEC :** Non renseigné**SOURCE DE REPÉRAGE : - -****Type de repérage :** Non renseigné**Organisme :** Inconnu**NIVELLEMENT D'ORIGINE****Méthode :** Non renseigné**Organisme :** Inconnu**Référence nivelée :** Autre type de référence**Système altimétrique :** NGF IGN 1969 (système normal)**Différence entre le niveau d'eau et la référence (en m) :** 1.400 m

Photo du recensement d'origine. auteur photo : GEOSPHAIR

Commune : **LAFRANCAISE**Rivière : **Le Tarn****En bordure de la D927- Maissonnette en face de Méca-hydro- lieu dit Saula.****4**

Repère(s) sur le site

GÉNÉRAL**Unité de gestion :** Garonne-Tarn-Lot**Code :** GTL_S_3897**Date de mise à jour :** 22/01/2018**Auteur :** SPC GTL

Photo du recensement d'origine. auteur photo : GEOSPHAIR

GÉOLOCALISATION**Coordonnées WGS84 :** X: 1.25071000 / Y: 44.11190000**Coordonnées RGF93 (Lambert 93) :** X: 559983 / Y: 6336317.2**Coordonnées RGF93 (ETRS89) :** X: 1.25071 / Y: 44.1119**Code Hydro:** O---0100**Rive de référence:** Droite**4 Décembre 2003**Altitude calculée de l'eau : **non déterminé**Nature de l'inondation : **Débordement de cours d'eau**Nature du repère : **Photographie**

Commentaires : Laisse de crue sur la façade de la maisonnette. La hauteur d'eau en 2003 était de 1.31 m. La hauteur d'eau était de 0.98 m lors de la crue du 14/12/1981. Lors de la crue du 10/09/1927, la hauteur d'eau était de 1.27 m. Celle du 8/12/1996 était de 1.40 m. photographie prise le 11/12/20003.

GÉNÉRAL**Code :** GTL_R_5510**Date de mise à jour :****Auteur :** SPC GTL

21/09/2018

MARQUE**Maximum de l'inondation :** Oui**Visibilité :** Non**État du repère :** Disparu**Pérennité :** Aucune**Repère calculé :** Non**PHEC :** Non renseigné**SOURCE DE REPÉRAGE : - -****Type de repérage :** Non renseigné**Organisme :** Inconnu**NIVELLEMENT D'ORIGINE****Méthode :** Non renseigné**Organisme :** Inconnu**Référence nivelée :** Autre type de référence**Système altimétrique :** NGF IGN 1969 (système normal)**Différence entre le niveau d'eau et la référence (en m) :** 1.310 m

Photo du recensement d'origine. auteur photo : GEOSPHAIR