

Commune : **ALBAS**Rivière : **Le Lot**

Sanitaires du camping

3

Repère(s) sur le site

GÉNÉRAL

Unité de gestion : Lot

Code : GTL_S_3851

Date de mise à jour : 16/03/2022

Auteur : SPC GTL

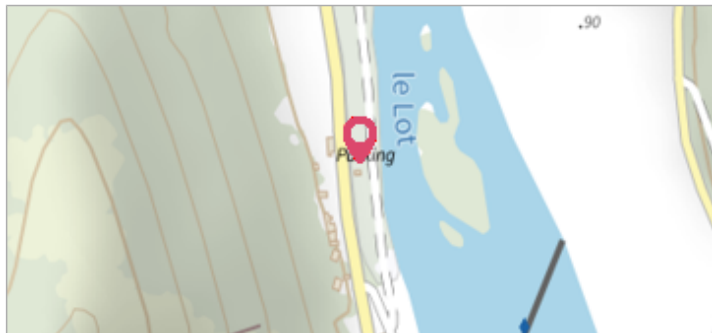

Photo du recensement d'origine. auteur photo : Klaus MARONNA

GÉOLOCALISATION

Coordonnées WGS84 : X: 1.23242890 / Y: 44.47582400

Coordonnées RGF93 (Lambert 93) X: 559424.93 / Y: 6376769.84

Coordonnées RGF93 (ETRS89) : X: 1.2324289 / Y: 44.475824

Code Hydro: O---0150

Rive de référence: Gauche



4 Décembre 2003

Nature de l'inondation : **Débordement de cours d'eau**Altitude calculée de l'eau : **95.85 m**Nature du repère : **Plaque**

GÉNÉRAL

Code : GTL_R_6461

Date de mise à jour :

Auteur : SPC GTL

24/04/2018

MARQUE

Maximum de l'inondation : Oui

Visibilité : Oui

État du repère : Bon

Pérennité : Longue

Repère calculé : Non

PHEC : Non

SOURCE DE REPÉRAGE : LA CRUE DES 4 ET 5 DÉCEMBRE 2003 DU LOT ENTRE LIVINHAC-LEHAUT ET SOTURAC -

Type de repérage : Campagne de terrain post-inondation

Organisme : Bureau d'études

NIVELLEMENT D'ORIGINE

Méthode : Non renseigné

Organisme : Inconnu

Commentaires sur le nivellement : épaisseur d'eau : 2.21

Référence nivelée : Marque d'inondation

Système altimétrique : NGF IGN 1969 (système normal)

Altitude de la référence (en m) : 95.850 m

Altitude calculée de l'eau (en m) : 95.85



Photo du recensement d'origine. auteur photo : Klaus MARONNA

Commune : **ALBAS**Rivière : **Le Lot****Sanitaires du camping****3**

Repère(s) sur le site

GÉNÉRAL

Unité de gestion : Lot

Code : GTL_S_3851

Date de mise à jour : 16/03/2022

Auteur : SPC GTL

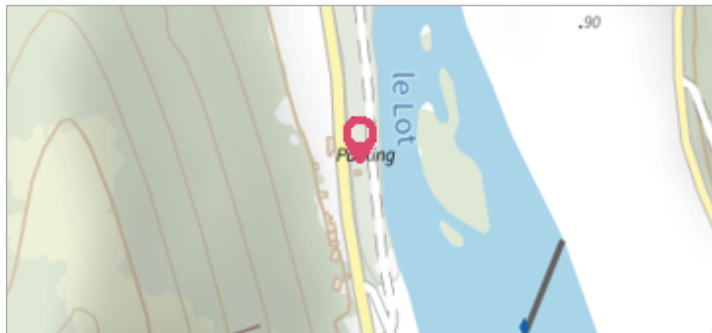

Photo du recensement d'origine. auteur photo : Klaus MARONNA

GÉOLOCALISATION

Coordonnées WGS84 : X: 1.23242890 / Y: 44.47582400

Coordonnées RGF93 (Lambert 93) X: 559424.93 / Y: 6376769.84

Coordonnées RGF93 (ETRS89) : X: 1.2324289 / Y: 44.475824

Code Hydro: O---0150

Rive de référence: Gauche

**5 Décembre 2003**Altitude calculée de l'eau : **non déterminé**Nature de l'inondation : **Débordement de cours d'eau**Nature du repère : **Laisse d'inondation****Commentaires :** Sur le bâtiment des sanitaires - la crue a laissé une trace nette (flèches) - à 1 - 60m du plancher. Photographie prise le 15/12/2003.**GÉNÉRAL**

Code : GTL_R_5693

Date de mise à jour :

Auteur : SPC GTL

24/04/2018

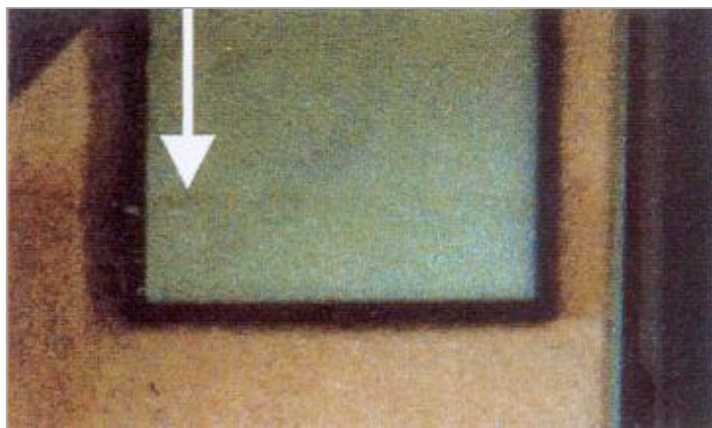

Photo du recensement d'origine. auteur photo : Klaus MARONNA

MARQUE

Maximum de l'inondation : Oui

Visibilité : Non

État du repère : Disparu

Pérennité : Aucune

Repère calculé : Non

PHEC : Non renseigné

SOURCE DE REPÉRAGE : LA CRUE DES 4 ET 5 DÉCEMBRE 2003 DU LOT ENTRE LIVINHAC-LEHAUT ET SOTURAC -

Type de repérage : Campagne de terrain post-inondation

Organisme : Bureau d'études

NIVELLEMENT D'ORIGINE

Méthode : Non renseigné

Organisme : Inconnu

Référence nivelée : Autre type de référence

Système altimétrique : NGF IGN 1969 (système normal)

Différence entre le niveau d'eau et la référence (en m) : 1.600 m

Commune : **ALBAS**

Rivière : **Le Lot**

Sanitaires du camping

3 Repère(s) sur le site

GÉNÉRAL

Unité de gestion : Lot

Code : GTL_S_3851 Date de mise à jour : 16/03/2022

Auteur : SPC GTL

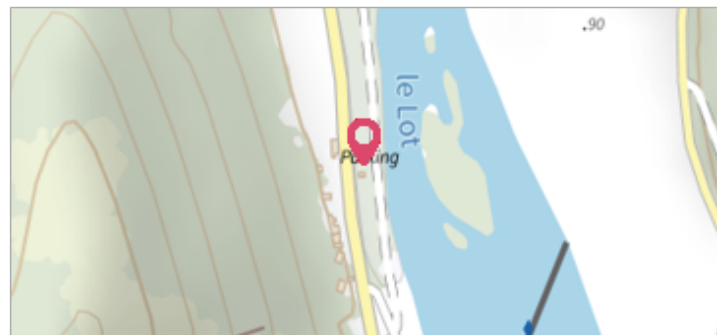

GÉOLOCALISATION

Coordonnées WGS84 : X: 1.23242890 / Y: 44.47582400

Coordonnées RGF93 (Lambert 93) X: 559424.93 / Y: 6376769.84

Coordonnées RGF93 (ETRS89) : X: 1.2324289 / Y: 44.475824

Code Hydro: O---0150 Rive de référence: Gauche



2 Février 2021

Altitude calculée de l'eau : **non déterminé**

Nature de l'inondation : **Débordement de cours d'eau**

Nature du repère : **Laisse d'inondation**

GÉNÉRAL

Code : WEB_R_202103160116 Date de mise à jour : 02/04/2021

Auteur : Éric Valette

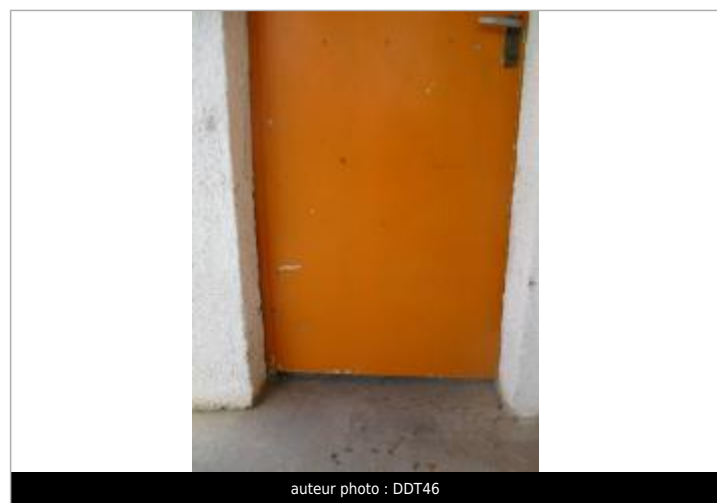

MARQUE

Maximum de l'inondation : Oui

État du repère : Disparu

SOURCE DE REPÉRAGE : DDT 46 - 04/12/2017

INITIAL - 02/03/2021

Commentaires sur le nivellement : Épaisseur d'eau :

- 1m18 au-dessus du seuil de la porte verte
- 0m74 au-dessus du seuil de la porte orange

Référence nivelée : Marque d'inondation