



Commune : MAUROUX

Rivière : Le Lot

A l'écluse d'Orgueil- 1-5 km de Soturac.

1 Repère(s) sur le site

GÉNÉRAL

Unité de gestion : Lot

Code : GTL_S_3233

Date de mise à jour : 25/08/2016

Auteur : SPC GTL



Photo du recensement d'origine. auteur photo : Klaus MARONNA

GÉOLOCALISATION

Coordonnées WGS84 : X: 1.04458000 / Y: 44.47490000

Coordonnées RGF93 (Lambert 93) X: 544485.66 / Y: 6377019.42

Coordonnées RGF93 (ETRS89) : X: 1.04458 / Y: 44.4749

Code Hydro: O--0150

Rive de référence: Droite



5 décembre 2003

Nature de l'inondation : Débordement de cours d'eau

Altitude calculée de l'eau : non déterminé

Nature du repère : Laisse d'inondation

Commentaires : Vue vers l'aval - sur l'écluse d'Orgueil. Le cliché a été pris le 05/12/2003 à 13h30 - en début de décrue.

GÉNÉRAL

Code : GTL_R_5728

Date de mise à jour :

Auteur : SPC GTL

24/04/2018

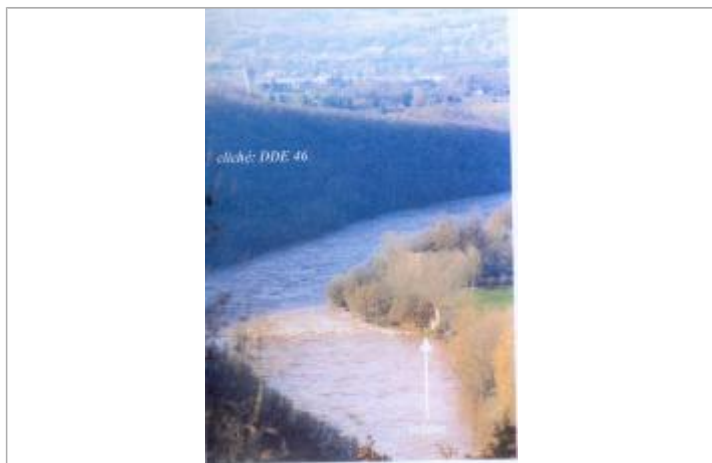

Photo du recensement d'origine. auteur photo : Klaus MARONNA

MARQUE

Maximum de l'inondation : Oui

Visibilité : Non

État du repère : Disparu

Pérennité : Aucune

Repère calculé : Non

PHEC : Non renseigné

SOURCE DE REPÉRAGE : LA CRUE DES 4 ET 5 DÉCEMBRE 2003 DU LOT ENTRE LIVINHAC-LEHAUT ET SOTURAC -

Type de repérage : Campagne de terrain post-inondation

Organisme(s) : Bureau d'études

NIVELLEMENT D'ORIGINE

Méthode : Non renseigné

Organisme : Inconnu

Référence nivelée : Autre type de référence

Système altimétrique : NGF IGN 1969 (système normal)