

Commune : **ARAGNOUET** | Rivière : **La Neste**

Crête de Traouès

1 Repère(s) sur le site

GÉNÉRAL

Unité de gestion : Garonne-Tarn-Lot
 Code : GTL_S_319 Date de mise à jour : 10/01/2018
 Auteur : SPC GTL

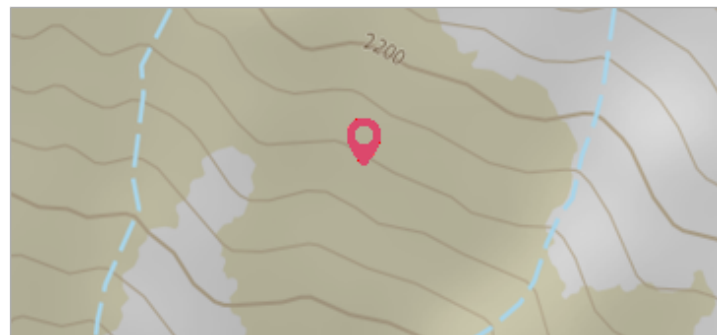

GÉOLOCALISATION

Coordonnées WGS84 : X: 0.18596600 / Y: 42.79520000
 Coordonnées RGF93 (Lambert 93) X: 469573.11 / Y: 6192515.9
 Coordonnées RGF93 (ETRS89) : X: 0.185966 / Y: 42.7952
 Code Hydro: 001-0400 Rive de référence: Gauche

5 juillet 2001 Altitude calculée de l'eau : **non déterminé**

Nature de l'inondation : **Débordement de cours d'eau** Nature du repère : **Photographie**

Commentaires : Au dessus de la Neste de Badet - ravinements sur le versant sud de la crête de Traouès - vus de la route de Piau Engaly. Manifestation de phénomènes torrentiels.

GÉNÉRAL

Code : GTL_R_5030 Date de mise à jour : 19/02/2018
 Auteur : SPC GTL



MARQUE

Maximum de l'inondation : Oui
 Visibilité : Non État du repère : Disparu
 Pérennité : Aucune Repère calculé : Non
 PHEC : Non renseigné

SOURCE DE REPÉRAGE : LA CRUE DE LA NESTE DU 5 JUILLET 2001. RAPPORT TECHNIQUE ET PHOTOGRAPHIQUE. -

Type de repérage : Campagne de terrain post-inondation
 Organisme(s) : DIREN Midi-Pyrénées

NIVELLEMENT D'ORIGINE

Méthode : Non renseigné
 Organisme : Inconnu
 Référence nivelée : Autre type de référence
 Système altimétrique : NGF IGN 1969 (système normal)