

Commune : **CAUDECOSTE**Rivière : **La Garonne****Poitou- sur le mur coté route.****2**

Repère(s) sur le site

GÉNÉRAL**Unité de gestion :** Garonne-Tarn-Lot**Code :** GTL_S_2458**Date de mise à jour :** 23/01/2018**Auteur :** SPC GTL

Photo du recensement d'origine. auteur photo : Risque et Territoire

GÉOLOCALISATION**Coordonnées WGS84 :** X: 0.74210156 / Y: 44.13390300**Coordonnées RGF93 (Lambert 93) :** X: 519352.6 / Y: 6339793.79**Coordonnées RGF93 (ETRS89) :** X: 0.7421016 / Y: 44.133903**Code Hydro:** O---0000**Rive de référence:** Gauche**1875**Altitude calculée de l'eau : **54.57 m**Nature de l'inondation : **Débordement de cours d'eau**Nature du repère : **Non renseigné****Commentaires :** Source: Répertoire des repères de la crue de 1930 - DDE du Lot et Garonne. Présence de repères pour les crues de 1875 et 1930.**GÉNÉRAL****Code :** GTL_R_217**Date de mise à jour :****Auteur :** SPC GTL

12/12/2019

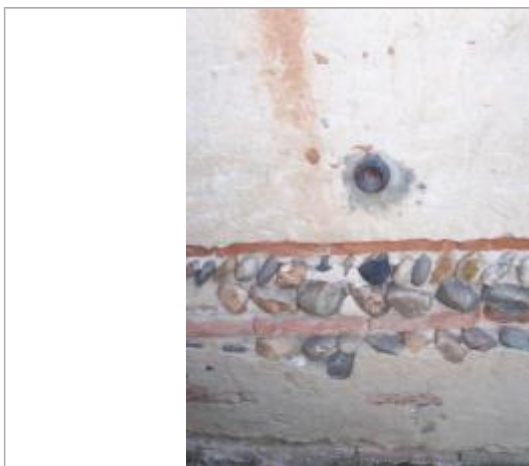

Photo du recensement d'origine. auteur photo : Risque et Territoire

MARQUE**Maximum de l'inondation :** Oui**Visibilité :** Oui**État du repère :** Disparu**Pérennité :** Non renseigné**Repère calculé :** Non**PHEC :** Non renseigné**SOURCE DE REPÉRAGE : RECUEIL DE PHOTOGRAPHIES ET REPÈRES DE CRUE -****Type de repérage :** Campagne de terrain post-inondation**Organisme :** Bureau d'études**NIVELLEMENT D'ORIGINE****Méthode :** Non renseigné**Organisme :** Inconnu**Référence nivelée :** Marque d'inondation**Système altimétrique :** NGF IGN 1969 (système normal)**Altitude de la référence (en m) :** 54.570 m**Altitude calculée de l'eau (en m) :** 54.57

Commune : **CAUDECOSTE**Rivière : **La Garonne****Poitou- sur le mur coté route.****2**

Repère(s) sur le site

GÉNÉRAL**Unité de gestion :** Garonne-Tarn-Lot**Code :** GTL_S_2458**Date de mise à jour :** 23/01/2018**Auteur :** SPC GTL

Photo du recensement d'origine. auteur photo : Risque et Territoire

GÉOLOCALISATION**Coordonnées WGS84 :** X: 0.74210156 / Y: 44.13390300**Coordonnées RGF93 (Lambert 93) :** X: 519352.6 / Y: 6339793.79**Coordonnées RGF93 (ETRS89) :** X: 0.7421016 / Y: 44.133903**Code Hydro:** O---0000**Rive de référence:** Gauche**1930**Nature de l'inondation : **Débordement de cours d'eau**Altitude calculée de l'eau : **54.16 m**Nature du repère : **Non renseigné****Commentaires :** Source: Répertoire des repères de la crue de 1930 - DDE du Lot et Garonne. Présence de repère pour les crues de 1875 et 1930.**GÉNÉRAL****Code :** WEB_R_201801235346**Date de mise à jour :****Auteur :** SPC GTL

12/12/2019

MARQUE**Maximum de l'inondation :** Oui**Visibilité :** Oui**État du repère :** Bon**Pérennité :** Longue**Repère calculé :** Non**PHEC :** Non renseigné**NIVELLEMENT D'ORIGINE****Méthode :** Non renseigné**Référence nivelée :** Marque d'inondation**Système altimétrique :** NGF IGN 1969 (système normal)**Altitude de la référence (en m) :** 54.160 m**Altitude calculée de l'eau (en m) :** 54.16

Photo du recensement d'origine. auteur photo : Risque et Territoire