Commune : **SAINT-BEAT-LEZ** | Rivière : **La Garonne**

Commissariat

1 Repère(s) sur le site

GÉNÉRAL

Unité de gestion : Garonne-Tarn-Lot
Code : GTL_S_2056 **Date de mise à jour :** 15/01/2018
Auteur : SPC GTL

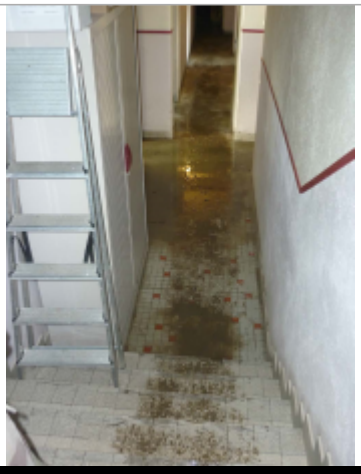

L'eau est montée jusqu'à la seconde marche du RDC

GÉOLOCALISATION

Coordonnées WGS84 : X: 0.69253666 / Y: 42.90619200
Coordonnées RGF93 (Lambert 93) X: 511401.13 / Y: 6203508.42
Coordonnées RGF93 (ETRS89) : X: 0.6925367 / Y: 42.906192
Code Hydro: O---0000 **Rive de référence:** Non renseigné

18 Juin 2013

Altitude calculée de l'eau : **non déterminé**

Nature de l'inondation : **Débordement de cours d'eau**

Nature du repère : **Laisse d'inondation**

Commentaires : L'eau est montée jusqu'à la seconde marche du rez-de-chaussé

GÉNÉRAL

Code : GTL_R_8382 **Date de mise à jour :** 19/02/2018
Auteur : SPC GTL

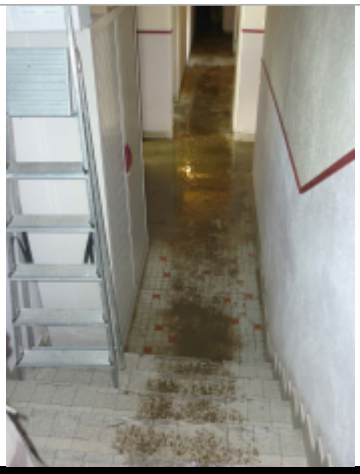

L'eau est montée jusqu'à la seconde marche du RDC

MARQUE

Maximum de l'inondation : Oui
Visibilité : Non renseigné **État du repère :** Disparu
Pérennité : Aucune **Repère calculé :** Non
PHEC : Non

SOURCE DE REPÉRAGE : REX DE LA CRUE DU 18 JUIN 2013 DE LA GARONNE AMONT ET DE LA PIQUE -

Type de repérage : Campagne de terrain post-inondation
Organisme : Bureau d'études

NIVELLEMENT D'ORIGINE

Méthode : Non renseigné
Organisme : Inconnu
Référence nivelée : Autre type de référence
Système altimétrique : NGF IGN 1969 (système normal)