

Commune : **AGEN** | Rivière : **La Garonne**

Chatot- 188- avenue Michelet.

1 Repère(s) sur le site

GÉNÉRAL

Unité de gestion : Garonne-Tarn-Lot
 Code : GTL_S_2051 Date de mise à jour : 25/08/2016
 Auteur : SPC GTL



GÉOLOCALISATION

Coordonnées WGS84 : X: 0.63621100 / Y: 44.19880000
 Coordonnées RGF93 (Lambert 93) X: 511098.91 / Y: 6347248.68
 Coordonnées RGF93 (ETRS89) : X: 0.636211 / Y: 44.1988
 Code Hydro: O---0000 Rive de référence: Droite

1930 Altitude calculée de l'eau : **48.05 m**

Nature de l'inondation : **Débordement de cours d'eau** Nature du repère : **Plaque**

Commentaires : Source: répertoire des repères de la crue de 1930 - DDE du Lot-et-Garonne.

GÉNÉRAL

Code : GTL_R_1188 Date de mise à jour : 24/04/2018
 Auteur : SPC GTL

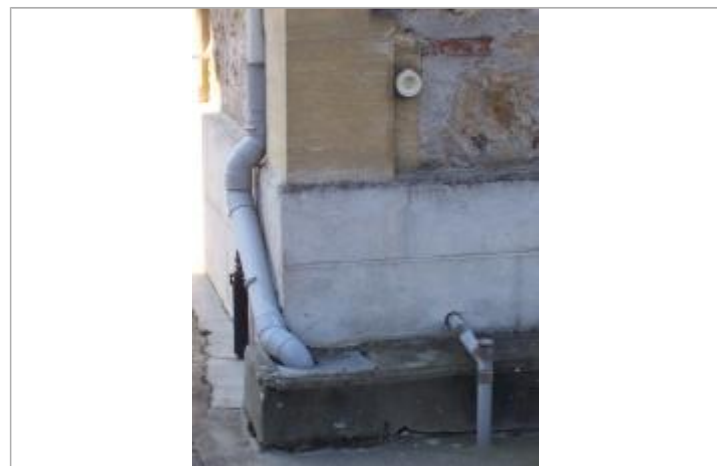

Photo du recensement d'origine. auteur photo : Risque et Territoire

MARQUE

Maximum de l'inondation : Oui
 Visibilité : Oui État du repère : Bon
 Pérennité : Longue Repère calculé : Non
 PHEC : Non renseigné

SOURCE DE REPÉRAGE : RECUEIL DE PHOTOGRAPHIES ET REPÈRES DE CRUE -

Type de repérage : Campagne de terrain post-inondation
 Organisme : Bureau d'études

NIVELLEMENT D'ORIGINE

Méthode : Non renseigné
 Organisme : Inconnu
 Référence nivelée : Marque d'inondation
 Système altimétrique : NGF IGN 1969 (système normal)
 Altitude de la référence (en m) : 48.050 m
 Altitude calculée de l'eau (en m) : 48.05