

Commune : **MONTESTRUC-SUR-GER**Rivière : **Le Gers****A l'intérieur de l'église.****2**

Repère(s) sur le site

GÉNÉRAL**Unité de gestion :** Garonne-Tarn-Lot**Code :** GTL_S_1983**Date de mise à jour :** 25/08/2016**Auteur :** SPC GTL

Photo du recensement d'origine. auteur photo : Klaus MARONNA

GÉOLOCALISATION**Coordonnées WGS84 :** X: 0.62901500 / Y: 43.79320000**Coordonnées RGF93 (Lambert 93) :** X: 509171 / Y: 6302218.92**Coordonnées RGF93 (ETRS89) :** X: 0.629015 / Y: 43.7932**Code Hydro:** O6--0250**Rive de référence:** Gauche**3 Juillet 1897**Altitude calculée de l'eau : **non déterminé**Nature de l'inondation : **Débordement de cours d'eau**Nature du repère : **Marque gravée****Commentaires :** Présence à l'intérieur de l'église de repères pour les crues de 1897 et 1977. Les hauteurs d'eau étaient respectivement de 1 - 81 et 2 - 09 m.**GÉNÉRAL****Code :** GTL_R_879**Date de mise à jour :****Auteur :** SPC GTL

21/10/2019

MARQUE**Maximum de l'inondation :** Oui**Visibilité :** Oui**Repère calculé :** Non**Pérennité :** Non renseigné**PHEC :** Non renseigné**SOURCE DE REPÉRAGE :** ALBUM REPÈRES DE CRUES DES AFFLUENTS DE RIVE GAUCHE DE LA GARONNE ENTRE LA SAVE ET LA BAÏSE (K MARONNA) -**Type de repérage :** Campagne de terrain post-inondation**Organisme :** Bureau d'études**NIVELLEMENT D'ORIGINE****Méthode :** Non renseigné**Organisme :** Inconnu**Référence nivelée :** Autre type de référence**Système altimétrique :** NGF IGN 1969 (système normal)**Différence entre le niveau d'eau et la référence (en m) :** 1.810 m

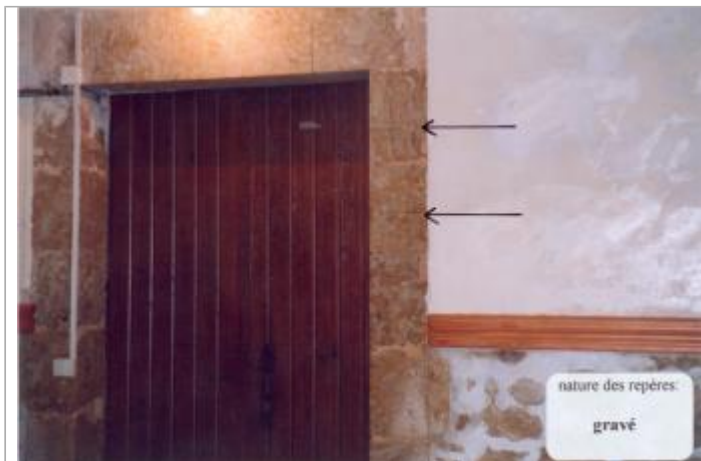
Photo du recensement d'origine. auteur photo : Klaus MARONNA

Commune : **MONTESTRUC-SUR-GERS**Rivière : **Le Gers****A l'intérieur de l'église.****2** Repère(s) sur le site**GÉNÉRAL****Unité de gestion :** Garonne-Tarn-Lot**Code :** GTL_S_1983**Date de mise à jour :** 25/08/2016**Auteur :** SPC GTL

Photo du recensement d'origine. auteur photo : Klaus MARONNA

GÉOLOCALISATION**Coordonnées WGS84 :** X: 0.62901500 / Y: 43.79320000**Coordonnées RGF93 (Lambert 93) :** X: 509171 / Y: 6302218.92**Coordonnées RGF93 (ETRS89) :** X: 0.629015 / Y: 43.7932**Code Hydro:** O6--0250**Rive de référence:** Gauche**8 Juillet 1977**Altitude calculée de l'eau : **non déterminé**Nature de l'inondation : **Débordement de cours d'eau**Nature du repère : **Marque gravée****Commentaires :** Présence à l'intérieur de l'église de repères pour les crues de 1897 et 1977. Les hauteurs d'eau étaient respectivement de 1 - 81 et 2 - 09 m.**GÉNÉRAL****Code :** GTL_R_3286**Date de mise à jour :****Auteur :** SPC GTL

21/10/2019

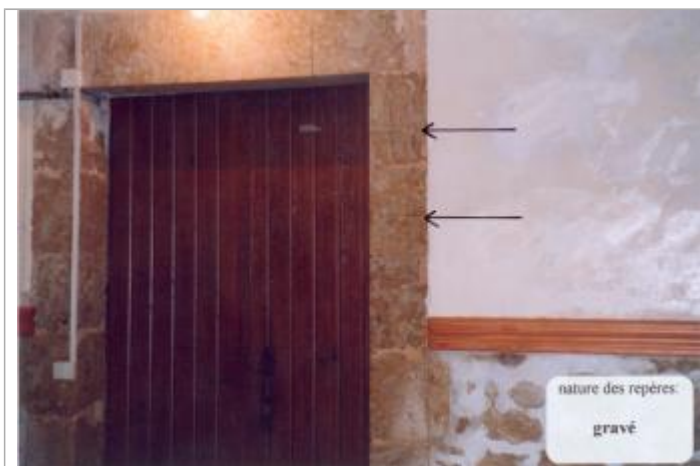
MARQUE**Maximum de l'inondation :** Oui**Visibilité :** Oui**Repère calculé :** Non**Pérennité :** Non renseigné**PHEC :** Non renseigné**SOURCE DE REPÉRAGE :** ALBUM REPÈRES DE CRUES DES AFFLUENTS DE RIVE GAUCHE DE LA GARONNE ENTRE LA SAVE ET LA BAÏSE (K MARONNA) -**Type de repérage :** Campagne de terrain post-inondation**Organisme :** Bureau d'études**NIVELLEMENT D'ORIGINE****Méthode :** Non renseigné**Organisme :** Inconnu**Référence nivelée :** Autre type de référence**Système altimétrique :** NGF IGN 1969 (système normal)**Différence entre le niveau d'eau et la référence (en m) :** 2.090 m

Photo du recensement d'origine. auteur photo : Klaus MARONNA