

Commune : **CASTERA-VERDUZAN** | Rivière : **L' Auloue**

**Porte d'entrée de l'établissement thermal.**

**1** Repère(s) sur le site

**GÉNÉRAL**

**Unité de gestion :** Garonne-Tarn-Lot  
**Code :** GTL\_S\_1382      **Date de mise à jour :** 06/10/2017  
**Auteur :** SPC GTL



Photo du recensement d'origine. auteur photo : Klaus MARONNA

**GÉOLOCALISATION**

**Coordonnées WGS84 :** X: 0.43126400 / Y: 43.80440000  
**Coordonnées RGF93 (Lambert 93)** X: 493300.87 / Y: 6303960.7  
**Coordonnées RGF93 (ETRS89)** : X: 0.431264 / Y: 43.8044  
**Code Hydro:** 066-0400      **Rive de référence:**

**Date inconnue ou approximative**      Altitude calculée de l'eau : **non déterminé**

Nature de l'inondation : **Débordement de cours d'eau**      Nature du repère : **Marque gravée**

**Commentaires :** Présence de 6 repères sans dates. Les hauteurs d'eau sont de 2 - 49m - 2 - 04m - 1 - 94m - 1 - 78m - 1 - 74m et 1 - 69m. Sur la mairie - en face de l'établissement thermal - est placé un repère de la crue de juillet 1977. Sa projection sur ce site permet de lui attribuer une hauteur à 3 - 50 environ du sol - soit 1m au-dessus du plus haut de ces repères.

**GÉNÉRAL**

**Code :** GTL\_R\_23      **Date de mise à jour :** 24/07/2025  
**Auteur :** SPC GTL

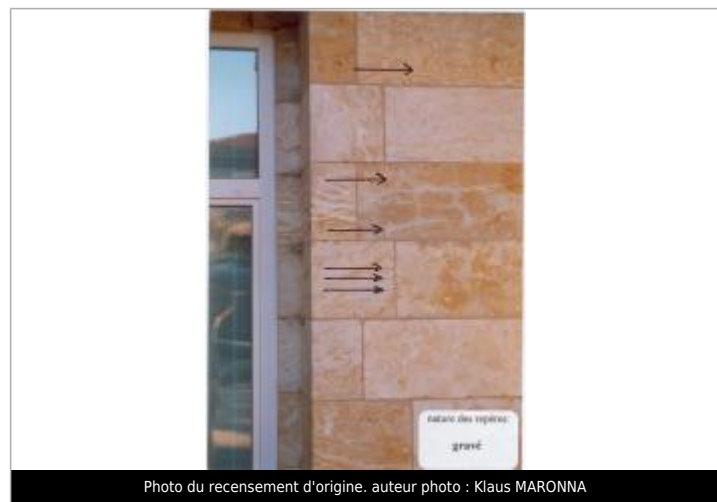

Photo du recensement d'origine. auteur photo : Klaus MARONNA

**MARQUE**

**Texte :** Événement non identifié  
**Maximum de l'inondation :** Oui  
**Visibilité :** Oui      **Repère calculé :** Non  
**Pérennité :** Non renseigné  
**PHEC :** Non renseigné

**SOURCE DE REPÉRAGE :** ALBUM REPÈRES DE CRUES DES AFFLUENTS DE RIVE GAUCHE DE LA GARONNE ENTRE LA SAVE ET LA BAÏSE (K MARONNA) -

**Type de repérage :** Campagne de terrain post-inondation  
**Organisme(s) :** Bureau d'études

**NIVELLEMENT D'ORIGINE**

**Méthode :** Non renseigné  
**Organisme :** Inconnu  
**Référence nivelée :** Autre type de référence  
**Système altimétrique :** NGF IGN 1969 (système normal)  
**Différence entre le niveau d'eau et la référence (en m) :** 2.490 m