

Commune : **AIGUILLON**Rivière : **Le Lot****pont SNCF sur un chemin vicinal****1**Repère(s) sur
le site**GÉNÉRAL****Unité de gestion :** Garonne-Tarn-Lot**Code :** GTL_S_1137**Date de mise à jour :** 25/08/2016**Auteur :** SPC GTL

Photo du recensement d'origine. auteur photo : Klaus MARONNA

GÉOLOCALISATION**Coordonnées WGS84 :** X: 0.33989900 / Y: 44.30840000**Coordonnées RGF93 (Lambert 93) :** X: 487837.86 / Y: 6360171.3**Coordonnées RGF93 (ETRS89) :** X: 0.339899 / Y: 44.3084**Code Hydro:** O---0150**Rive de référence:** Droite**24 Juin 1875**Nature de l'inondation : **Débordement de cours d'eau**Altitude calculée de l'eau : **non déterminé**Nature du repère : **Marque gravée****Commentaires :** commentaires photo : Zoom, Vue générale**GÉNÉRAL****Code :** GTL_R_6643**Date de mise à jour :****Auteur :** SPC GTL

20/05/2020

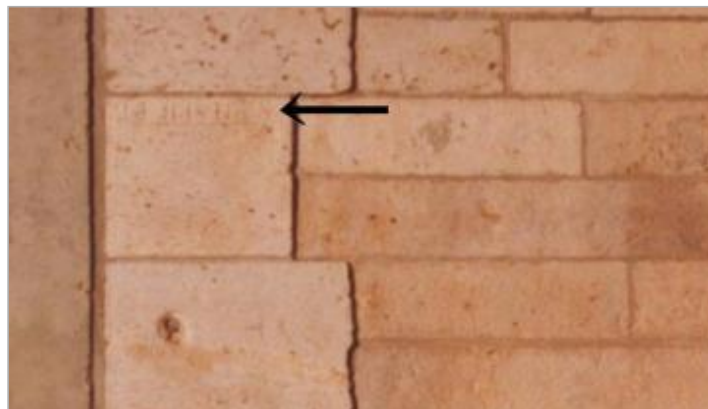
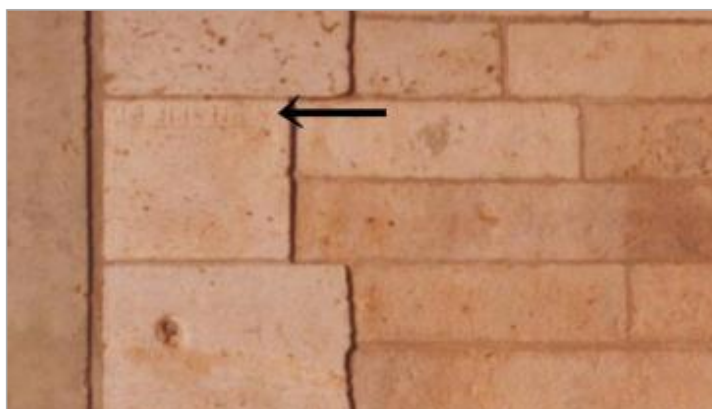

Photo du recensement d'origine. auteur photo : Klaus MARONNA

MARQUE**Maximum de l'inondation :** Oui**Visibilité :** Oui**État du repère :** Bon**Pérennité :** Longue**Repère calculé :** Non**PHEC :** Non renseigné**SOURCE DE REPÉRAGE : - -****Type de repérage :** Non renseigné**Organisme :** Bureau d'études**NIVELLEMENT D'ORIGINE****Méthode :** Non renseigné**Organisme :** Inconnu**Référence nivelée :** Autre type de référence**Système altimétrique :** NGF IGN 1969 (système normal)**Différence entre le niveau d'eau et la référence (en m) :** 2.600 m