

Commune : **AIGUILLON**Rivière : **Le Lot****pont SNCF sur le Lot- culée de rive gauche****4**

Repère(s) sur le site

GÉNÉRAL**Unité de gestion :** Garonne-Tarn-Lot**Code :** GTL_S_1122**Date de mise à jour :** 02/10/2017**Auteur :** SPC GTL

Photo des repères

GÉOLOCALISATION**Coordonnées WGS84 :** X: 0.33877100 / Y: 44.30570000**Coordonnées RGF93 (Lambert 93) :** X: 487737.82 / Y: 6359874.55**Coordonnées RGF93 (ETRS89) :** X: 0.338771 / Y: 44.3057**Code Hydro:** O---0150**Rive de référence:** Droite**6 Avril 1897**Altitude calculée de l'eau : **non déterminé**Nature de l'inondation : **Débordement de cours d'eau**Nature du repère : **Marque gravée****Commentaires :** source: recensement de repères de crues dans le département du Lot-et-Garonne. DDT 47, 2006**GÉNÉRAL****Code :** GTL_R_7142**Date de mise à jour :****Auteur :** SPC GTL

20/05/2020

MARQUE**Maximum de l'inondation :** Oui**Visibilité :** Oui**État du repère :** Bon**Pérennité :** Longue**Repère calculé :** Non**PHÉC :** Non**SOURCE DE REPÉRAGE : - -****Type de repérage :** Non renseigné**Organisme :** Bureau d'études**NIVELLEMENT D'ORIGINE****Méthode :** Non renseigné**Organisme :** Inconnu**Référence nivelée :** Autre type de référence**Système altimétrique :** NGF IGN 1969 (système normal)

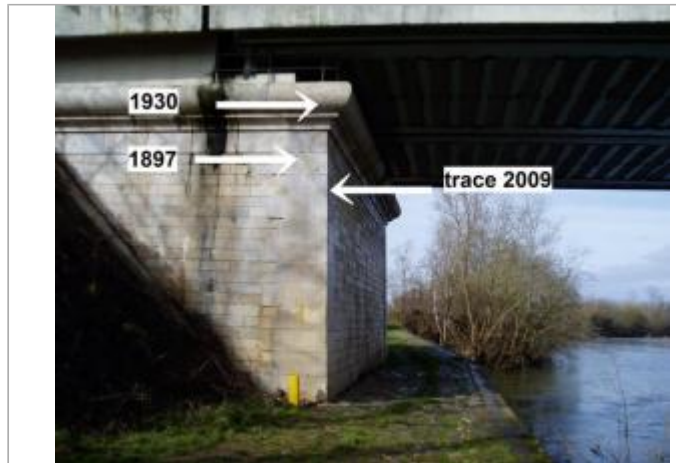
Photo du recensement d'origine. auteur photo : Klaus MARONNA

Commune : **AIGUILLON**Rivière : **Le Lot****pont SNCF sur le Lot- culée de rive gauche****4**

Repère(s) sur le site

GÉNÉRAL

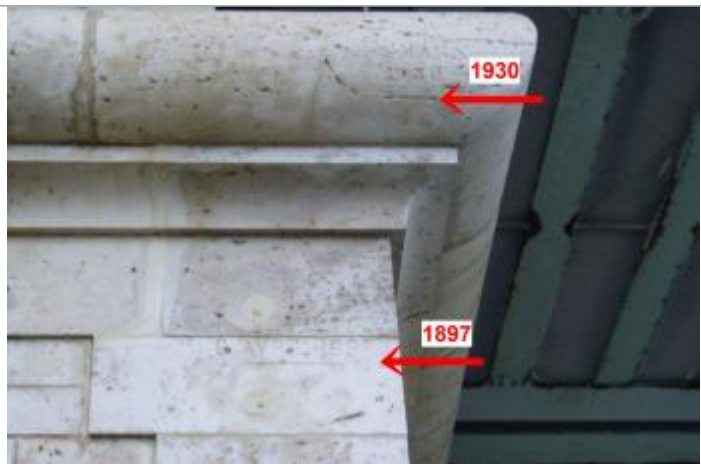
Unité de gestion : Garonne-Tarn-Lot

Code : GTL_S_1122

Date de mise à jour : 02/10/2017

Auteur : SPC GTL

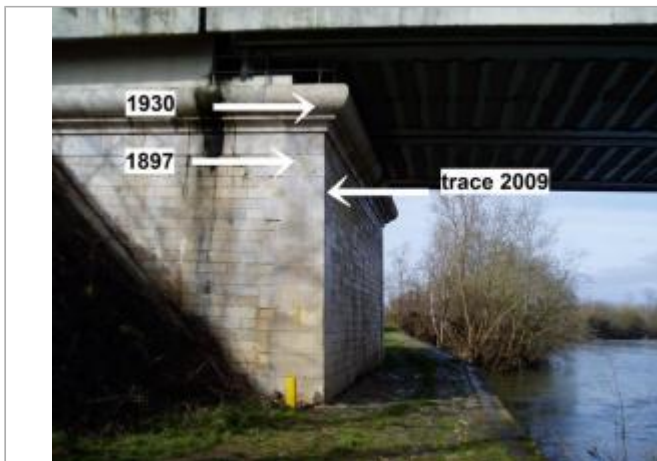

Photo des repères

GÉOLOCALISATION

Coordonnées WGS84 : X: 0.33877100 / Y: 44.30570000

Coordonnées RGF93 (Lambert 93) X: 487737.82 / Y: 6359874.55

Coordonnées RGF93 (ETRS89) : X: 0.338771 / Y: 44.3057

Code Hydro: O---0150

Rive de référence: Droite

**24 Juin 1875**Altitude calculée de l'eau : **non déterminé**Nature de l'inondation : **Débordement de cours d'eau**Nature du repère : **Marque gravée****Commentaires** : source: recensement de repères de crues dans le département du Lot-et-Garonne. DDT 47, 2006**GÉNÉRAL**

Code : GTL_R_7143

Date de mise à jour :

Auteur : SPC GTL

20/05/2020

MARQUE

Maximum de l'inondation : Oui

Visibilité : Oui

État du repère : Bon

Pérennité : Longue

Repère calculé : Non

PHEC : Non renseigné

SOURCE DE REPÉRAGE : - -

Type de repérage : Non renseigné

Organisme : Bureau d'études

NIVELLEMENT D'ORIGINE

Méthode : Non renseigné

Organisme : Inconnu

Référence nivelée : Autre type de référence

Système altimétrique : NGF IGN 1969 (système normal)



Photo du recensement d'origine. auteur photo : Klaus MARONNA

Commune : **AIGUILLON**Rivière : **Le Lot****pont SNCF sur le Lot- culée de rive gauche****4**

Repère(s) sur le site

GÉNÉRAL**Unité de gestion :** Garonne-Tarn-Lot**Code :** GTL_S_1122**Date de mise à jour :** 02/10/2017**Auteur :** SPC GTL

Photo des repères

GÉOLOCALISATION**Coordonnées WGS84 :** X: 0.33877100 / Y: 44.30570000**Coordonnées RGF93 (Lambert 93) :** X: 487737.82 / Y: 6359874.55**Coordonnées RGF93 (ETRS89) :** X: 0.338771 / Y: 44.3057**Code Hydro:** O---0150**Rive de référence:** Droite**24 Janvier 2009**Altitude calculée de l'eau : **non déterminé**Nature de l'inondation : **Débordement de cours d'eau**Nature du repère : **Photographie**

Commentaires : commentaires photo : La trace est à environ 0.60m en dessous du repère de la crue de 1897., La culée porte des repères des crues du 04/03/1930 et du 06/04/1897. Sur la culée- la crue a laissé une trace nette- mieux visible sur le zoom.

GÉNÉRAL**Code :** GTL_R_6246**Date de mise à jour :****Auteur :** SPC GTL

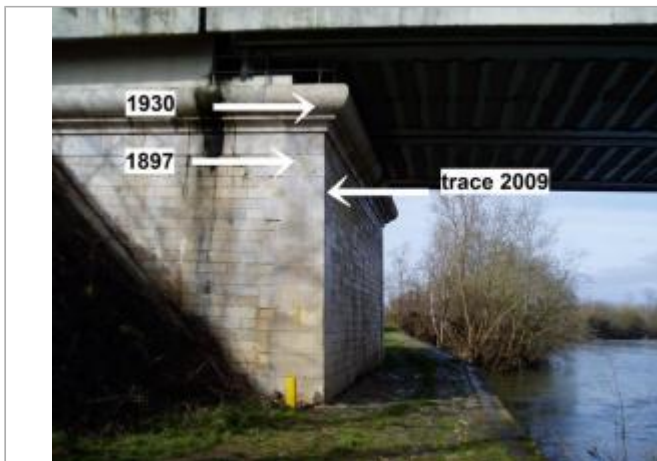
20/05/2020

MARQUE**Maximum de l'inondation :** Oui**Visibilité :** Non renseigné**Repère calculé :** Non**Pérennité :** Non renseigné**PHEC :** Non renseigné**SOURCE DE REPÉRAGE :** RECENSEMENT SPC_GTL - 07/05/2025**Type de repérage :** Autre**Organisme :** SPC Garonne - Tarn - Lot**NIVELLEMENT D'ORIGINE****Méthode :** Non renseigné**Organisme :** Inconnu**Référence nivelée :** Autre type de référence**Système altimétrique :** NGF IGN 1969 (système normal)

Photo du recensement d'origine. auteur photo : Klaus MARONNA

Commune : **AIGUILLON**Rivière : **Le Lot****pont SNCF sur le Lot- culée de rive gauche****4**

Repère(s) sur le site

GÉNÉRAL**Unité de gestion :** Garonne-Tarn-Lot**Code :** GTL_S_1122**Date de mise à jour :** 02/10/2017**Auteur :** SPC GTL

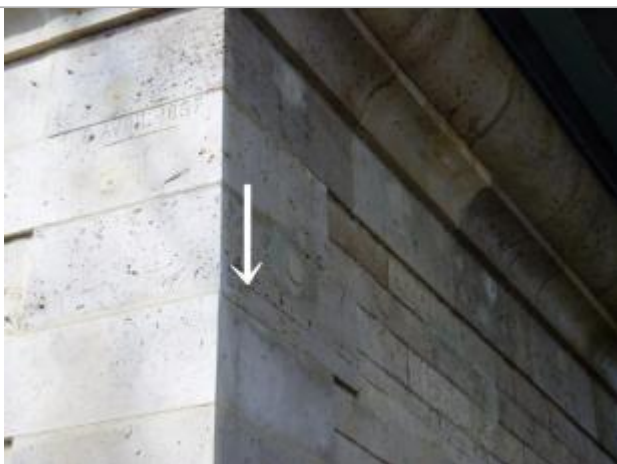
Photo des repères

GÉOLOCALISATION**Coordonnées WGS84 :** X: 0.33877100 / Y: 44.30570000**Coordonnées RGF93 (Lambert 93) :** X: 487737.82 / Y: 6359874.55**Coordonnées RGF93 (ETRS89) :** X: 0.338771 / Y: 44.3057**Code Hydro:** O---0150**Rive de référence:** Droite**4 Mars 1930**Altitude calculée de l'eau : **non déterminé**Nature de l'inondation : **Débordement de cours d'eau**Nature du repère : **Marque gravée****Commentaires :** source: recensement de repères de crues dans le département du Lot-et-Garonne. DDT 47, 2006**GÉNÉRAL****Code :** GTL_R_7141**Date de mise à jour :****Auteur :** SPC GTL

20/05/2020

MARQUE**Maximum de l'inondation :** Oui**Visibilité :** Oui**État du repère :** Bon**Pérennité :** Longue**Repère calculé :** Non**PHC :** Non renseigné**SOURCE DE REPÉRAGE : - -****Type de repérage :** Non renseigné**Organisme :** Bureau d'études**NIVELLEMENT D'ORIGINE****Méthode :** Non renseigné**Organisme :** Inconnu**Référence nivelée :** Autre type de référence**Système altimétrique :** NGF IGN 1969 (système normal)

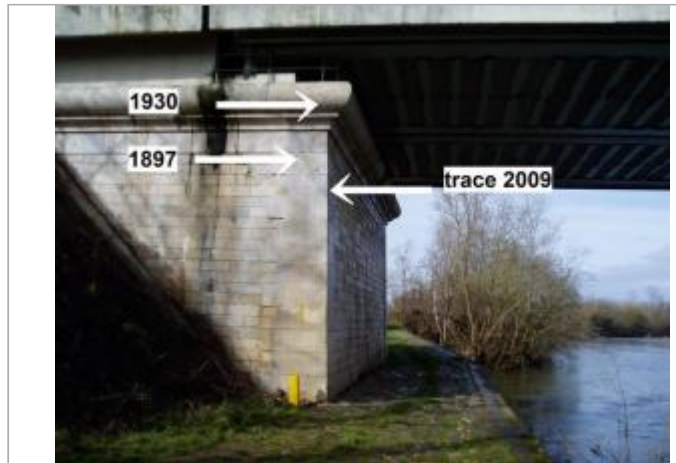
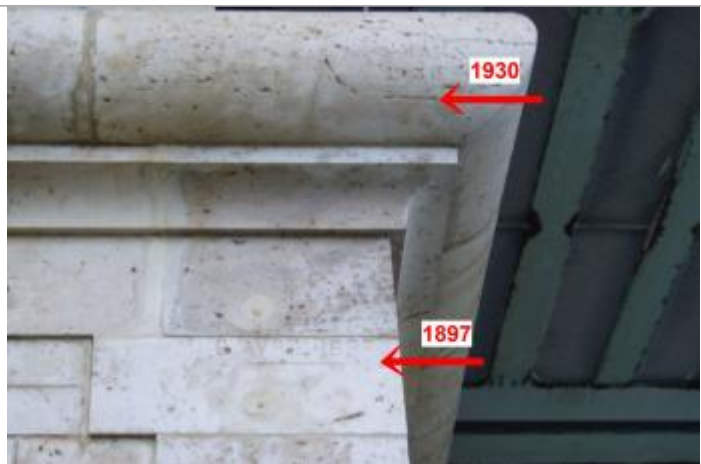
Photo du recensement d'origine. auteur photo : Klaus MARONNA