



Commune : **MARIGNIER**

Rivière : **Le Giffre**

## Sous le pont neuf

**2** Repère(s) sur le site

### GÉNÉRAL

**Unité de gestion :** Alpes du Nord

**Code :** SM3A\_S\_026

**Date de mise à jour :** 14/12/2016

**Auteur :** SM3A



Le Giffre, pont neuf

### GÉOLOCALISATION

**Coordonnées WGS84 :** X: 6.50233850 / Y: 46.08924400

**Coordonnées RGF93 (Lambert 93) X:** 970528 / Y: 6560384.99

**Coordonnées RGF93 (ETRS89) :** X: 6.5023385 / Y: 46.089244

**Code Hydro:** V01-0400

**Rive de référence:**



## 10 Février 1990

Nature de l'inondation : **Débordement de cours d'eau**

Nature du repère : **Repère normalisé (décret n°2005-233)**

### GÉNÉRAL

**Code :** SM3A\_R\_030

**Date de mise à jour :**

**Auteur :** SM3A

29/06/2020

### MARQUE

**Texte :** le Giffre 10 Février 1990 Plus Hautes Eaux Connues

**Maximum de l'inondation :** Oui

**Visibilité :** Oui

**État du repère :** Bon

**Pérennité :** Longue



crue du 10 Février 1990



Commune : **MARIGNIER**

Rivière : **Le Giffre**

## Sous le pont neuf

**2**

Repère(s) sur le site

### GÉNÉRAL

**Unité de gestion :** Alpes du Nord

**Code :** SM3A\_S\_026

**Date de mise à jour :** 14/12/2016

**Auteur :** SM3A



Le Giffre, pont neuf

### GÉOLOCALISATION

**Coordonnées WGS84 :** X: 6.50233850 / Y: 46.08924400

**Coordonnées RGF93 (Lambert 93) :** X: 970528 / Y: 6560384.99

**Coordonnées RGF93 (ETRS89) :** X: 6.5023385 / Y: 46.089244

**Code Hydro:** V01-0400

**Rive de référence:**



**1<sup>er</sup> Mai 2015**

Nature de l'inondation : **Débordement de cours d'eau**

Nature du repère : **Repère normalisé (décret n°2005-233)**

### GÉNÉRAL

**Code :** SM3A\_R\_079

**Date de mise à jour :**

**Auteur :** SM3A

29/06/2020

### MARQUE

**Texte :** 1/05/2015 - le Giffre - PHEC

**Maximum de l'inondation :** Oui

**Visibilité :** Oui

**État du repère :** Bon

**Pérennité :** Longue

**Repère calculé :** Non

**PHEC :** Oui

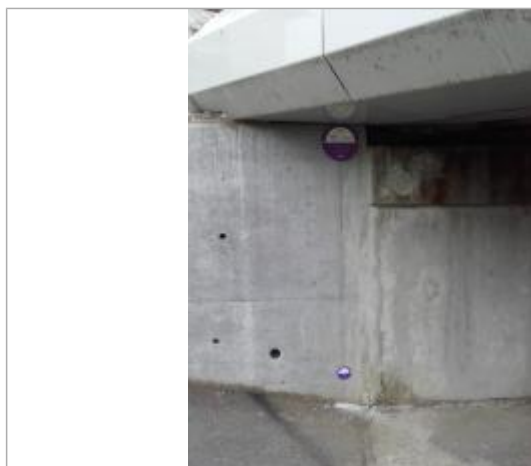

crue du 1 mai 2015