

Commune : **DIJON**Rivière : **L' Ouche****Rue d'Alger, résidence la Senancole****1** Repère(s) sur le site**GÉNÉRAL****Unité de gestion :** Saône-Doubs**Code :** OUCHE\_S\_21231-58**Date de mise à jour :** 08/08/2016**Auteur :** gestionnaire\_SCVigicrues

Photo du site - Auteur : Commune

**GÉOLOCALISATION****Coordonnées WGS84 :** X: 5.02987000 / Y: 47.31103300**Coordonnées RGF93 (Lambert 93) :** X: 853337.7 / Y: 6692049.98**Coordonnées RGF93 (ETRS89) :** X: 5.02987 / Y: 47.311033**Code Hydro:** U13-0400**Rive de référence:** Gauche**Mai 2013**Nature de l'inondation : **Débordement de cours d'eau**Altitude calculée de l'eau : **234.318 m**Nature du repère : **Laisse d'inondation****Commentaires :** Rue d'Alger. Le niveau d'eau a presque atteint le sommet de la première marche de l'escalier ouest de la résidence la Senancole (cf. photo datée du 4 mai à 17h23 transmise par la commune).**GÉNÉRAL****Code :** OUCHE\_R\_21231-58\_1**Date de mise à jour :****Auteur :**

02/09/2019

gestionnaire\_SCVigicrues

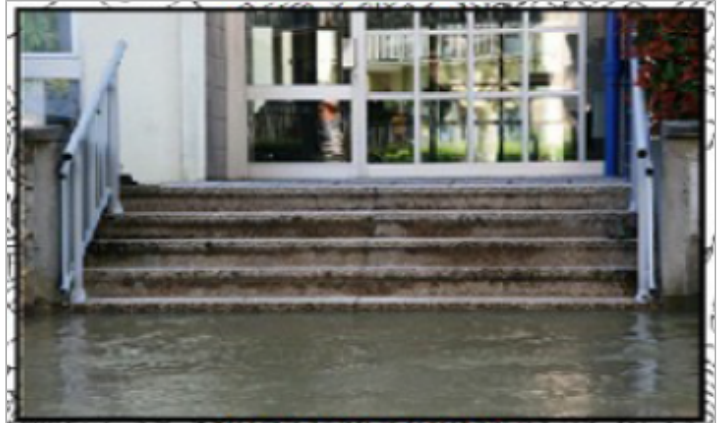
**MARQUE****Maximum de l'inondation :** Non renseigné**Visibilité :** Non**État du repère :** Disparu**Pérennité :** Aucune**Repère calculé :** Non renseigné**PHEC :** Non renseigné**SOURCE DE REPÉRAGE : REX TERRAIN SUITE À LA CRUE DE 2013 SUR L'OUCHE - 27/06/2013****Type de repérage :** Campagne de terrain post-inondation**Organisme :** Dynamique Hydro**CAMPAGNE GÉOMÈTRE****Méthode :** Cheminement topographique**Organisme :** Cabinet SCHALLER-ROTH-SIMLER**Commentaires sur le nivellement :** Niveau numérique Leica DNA 03**Référence nivelée :** Marque d'inondation**Système altimétrique :** NGF IGN 1969 (système normal)**Altitude de la référence (en m) :** 234.318 m**Altitude calculée de l'eau (en m) :** 234.318