

Commune : **VILLENEUVE-SUR-CHER**Rivière : **Le Cher****Moulin Neuf****Commentaires** : chemin d'accès à l'habitation**4**

Repère(s) sur le site

GÉNÉRAL**Unité de gestion** : Loire-Allier-Cher-Indre**Code** : LCI_S_4530**Date de mise à jour** : 25/08/2016**Auteur** : SPC LCI**GÉOLOCALISATION****Coordonnées WGS84** : X: 2.20895390 / Y: 47.03218910**Coordonnées RGF93 (Lambert 93)** X: 639928 / Y: 6659407**Coordonnées RGF93 (ETRS89)** : X: 2.2089539 / Y: 47.0321891**Code Hydro**: K---0090**Rive de référence**: Gauche**Mai 1958**Nature de l'inondation : **Débordement de cours d'eau**Altitude calculée de l'eau : **119.81 m**Nature du repère : **Témoignage oral****Commentaires** : Arrivée à la moitié de la deuxième pierre.**GÉNÉRAL****Code** : LCI_R_4530_7093**Date de mise à jour** :**Auteur** : SPC LCI

09/01/2023

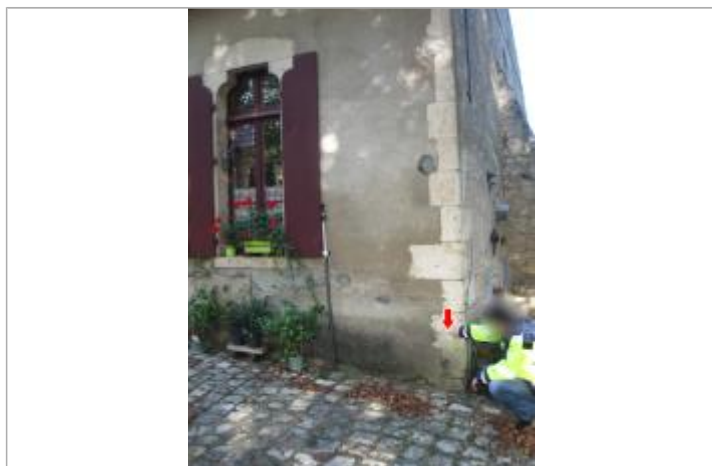

Photo du recensement d'origine (2014)

MARQUE**Maximum de l'inondation** : Oui**Visibilité** : Non renseigné**État du repère** : Bon**Pérennité** : Non renseigné**Repère calculé** : Non**PHEC** : Non**SOURCE DE REPÉRAGE** : CETE NORMANDIE-CENTRE, LE CHER, RECENSEMENT 2014 - 01/10/2014**Type de repérage** : Campagne de terrain post-inondation**Organisme(s)** : CETE Normandie - Centre**NIVELLEMENT D'ORIGINE****Méthode** : Cheminement topographique**Organisme** : CETE Normandie - Centre**Référence nivelée** : Marque d'inondation**Description référence du repère** : marque de crue**Système altimétrique** : NGF IGN 1969 (système normal)**Altitude de la référence (en m)** : 119.810 m**Différence entre le niveau d'eau et la référence (en m)** : 0.000 m**Altitude calculée de l'eau (en m)** : 119.81 m