

Commune : **QUINCY** | Rivière : **Le Cher**

**Les Saules**

**1** Repère(s) sur le site

**GÉNÉRAL**

Unité de gestion : Loire-Allier-Cher-Indre  
 Code : LCI\_S\_4374      Date de mise à jour : 25/08/2016  
 Auteur : SPC LCI



**GÉOLOCALISATION**

Coordonnées WGS84 : X: 2.16239380 / Y: 47.13458340  
 Coordonnées RGF93 (Lambert 93) X: 636513 / Y: 6670816  
 Coordonnées RGF93 (ETRS89) : X: 2.1623938 / Y: 47.1345834  
 Code Hydro: K---0090      Rive de référence: Gauche

**Mai 2001**      Altitude calculée de l'eau : **109.45 m**

Nature de l'inondation : **Débordement de cours d'eau**      Nature du repère : **Laisse d'inondation**

**Commentaires** : Arrivée en amont du pont au niveau de la pile rive gauche

**GÉNÉRAL**

Code : LCI\_R\_4374\_6881      Date de mise à jour : 09/01/2023  
 Auteur : SPC LCI

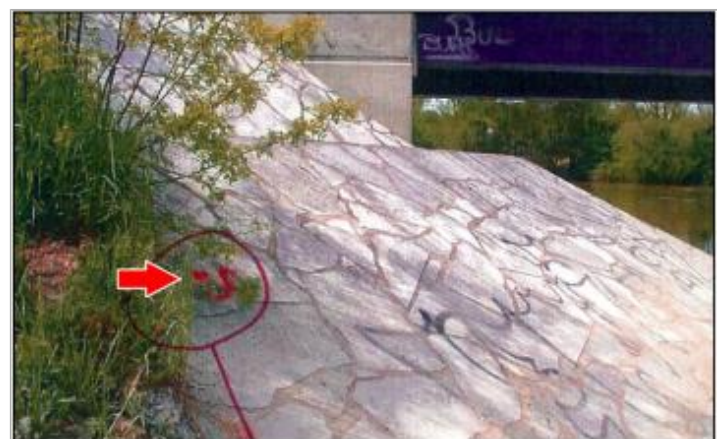

Photo du recensement d'origine (2001)

**MARQUE**

Maximum de l'inondation : Oui  
 Visibilité : Non renseigné      État du repère : Non renseigné  
 Pérennité : Non renseigné      Repère calculé : Non  
 PHEC : Non

**SOURCE DE REPÉRAGE : RECENSEMENT INGEROP - CRUE DU CHER DE MAI 2001 -**

Type de repérage : Campagne de terrain post-inondation  
 Organisme(s) : INGEROP

**NIVELLEMENT D'ORIGINE**

Méthode : Cheminement topographique  
 Organisme : Bureau d'études  
 Référence nivelée : Marque d'inondation  
 Description référence du repère : marque de crue  
 Système altimétrique : NGF IGN 1969 (système normal)  
 Altitude de la référence (en m) : 109.450 m  
 Différence entre le niveau d'eau et la référence (en m) : 0.000 m  
 Altitude calculée de l'eau (en m) : 109.45 m