

Commune : **MONTLUCON**Rivière : **Le Cher****Impasse du Gué Bedet, n°6****3** Repère(s) sur le site**GÉNÉRAL**

Unité de gestion : Loire-Allier-Cher-Indre

Code : LCI_S_4291

Date de mise à jour : 30/04/2020

Auteur : SPC LCI

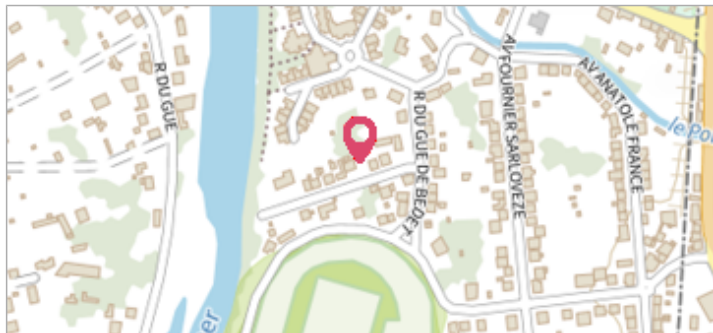
**GÉOLOCALISATION**

Coordonnées WGS84 : X: 2.60419960 / Y: 46.32701900

Coordonnées RGF93 (Lambert 93) X: 669550 / Y: 6580866.06

Coordonnées RGF93 (ETRS89) : X: 2.6041996 / Y: 46.327019

Code Hydro: K---0090

Rive de référence: Droite

**4 octobre 1960**Nature de l'inondation : **Débordement de cours d'eau**Altitude calculée de l'eau : **206.9 m**Nature du repère : **Témoignage oral**

Commentaires : Arrivée au niveau de la margelle.

GÉNÉRAL

Code : LCI_R_4291_6747

Date de mise à jour :

Auteur : SPC LCI

30/04/2020

MARQUE

Maximum de l'inondation : Oui

Visibilité : Non renseigné

État du repère : Bon

Pérennité : Non renseigné

Repère calculé : Non

PHEC : Non

SOURCE DE REPÉRAGE : CETE NORMANDIE-CENTRE, LE CHER, RECENSEMENT 2014 - 01/10/2014

Type de repérage : Campagne de terrain post-inondation

Organisme(s) : CETE Normandie - Centre

NIVELLEMENT D'ORIGINE

Méthode : Cheminement topographique

Organisme : CETE Normandie - Centre

Référence nivelée : Marque d'inondation

Description référence du repère : marque de crue

Système altimétrique : NGF IGN 1969 (système normal)

Altitude de la référence (en m) : 206.900 m

Différence entre le niveau d'eau et la référence (en m) : 0.000 m

Altitude calculée de l'eau (en m) : 206.9 m

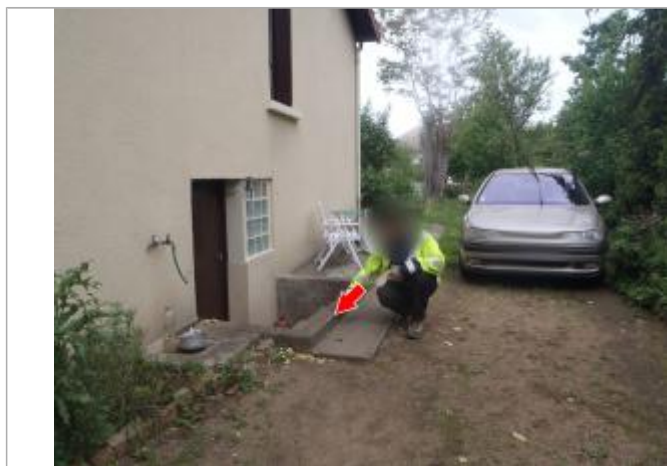

Photo du recensement d'origine (2014)