

Commune : **CHATEAUNEUF-SUR-CHER**Rivière : **Le Cher****Boissereau, chemin d'accès au Cher****1**

Repère(s) sur le site

**GÉNÉRAL**

Unité de gestion : Loire-Allier-Cher-Indre

Code : LCI\_S\_4212

Date de mise à jour : 03/04/2020

Auteur : SPC LCI

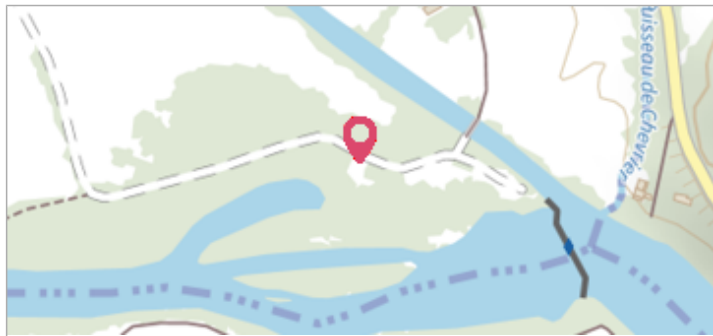
**GÉOLOCALISATION**

Coordonnées WGS84 : X: 2.33444720 / Y: 46.83808200

Coordonnées RGF93 (Lambert 93) X: 649276 / Y: 6637760.96

Coordonnées RGF93 (ETRS89) : X: 2.3344472 / Y: 46.838082

Code Hydro: K---0090

Rive de référence: Droite

**Mai 2001**Nature de l'inondation : **Débordement de cours d'eau**Altitude calculée de l'eau : **139.23 m**Nature du repère : **Laisse d'inondation**

Commentaires : Arrivée au niveau de l'arbre

**GÉNÉRAL**

Code : LCI\_R\_4212\_6639

Date de mise à jour :

Auteur : SPC LCI

09/01/2023

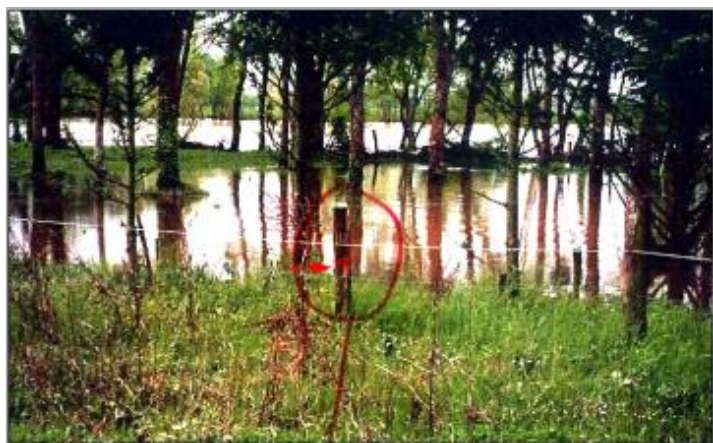

Photo du recensement d'origine (2005)

**MARQUE**

Maximum de l'inondation : Oui

Visibilité : Non renseigné

État du repère : Non renseigné

Pérennité : Non renseigné

Repère calculé : Non

PHEC : Non

**SOURCE DE REPÉRAGE : RECENSEMENT INGEROP - CRUE DU CHER DE MAI 2001 -**

Type de repérage : Campagne de terrain post-inondation

Organisme : INGEROP

**NIVELLEMENT D'ORIGINE**

Méthode : Cheminement topographique

Organisme : Bureau d'études

Référence nivelée : Marque d'inondation

Description référence du repère : marque de crue

Système altimétrique : NGF IGN 1969 (système normal)

Altitude de la référence (en m) : 139.230 m

Différence entre le niveau d'eau et la référence (en m) : 0.000 m

Altitude calculée de l'eau (en m) : 139.23 m