



Commune : CHATEAUNEUF-SUR-CHER

Rivière : Le Cher

Rue du Champs Bon, n°19**Commentaires :** Repères tracés au crayon ou gravés dans le garage.**5** Repère(s) sur le site**GÉNÉRAL****Unité de gestion :** Loire-Allier-Cher-Indre**Code :** LCI_S_4194**Date de mise à jour :** 31/03/2020**Auteur :** SPC LCI**GÉOLOCALISATION****Coordonnées WGS84 :** X: 2.31643580 / Y: 46.85855100**Coordonnées RGF93 (Lambert 93) :** X: 647923 / Y: 6640045.98**Coordonnées RGF93 (ETRS89) :** X: 2.3164358 / Y: 46.858551**Code Hydro:** K---0090**Rive de référence:** Droite**1977**Nature de l'inondation : **Débordement de cours d'eau**Altitude calculée de l'eau : **137.52 m**Nature du repère : **Témoignage oral****Commentaires :** Arrivée au niveau de l'établi à l'intérieur du garage**GÉNÉRAL****Code :** LCI_R_4194_6596**Date de mise à jour :****Auteur :** SPC LCI

06/01/2023

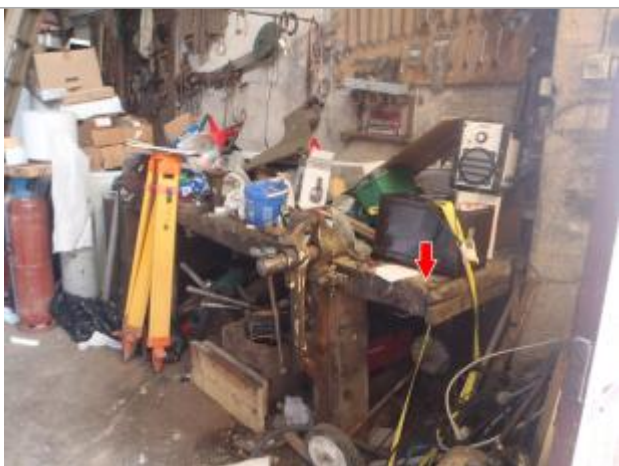
MARQUE**Maximum de l'inondation :** Oui**Visibilité :** Non**État du repère :** Bon**Pérennité :** Non renseigné**Repère calculé :** Non**PHEC :** Non**SOURCE DE REPÉRAGE :** CETE NORMANDIE-CENTRE, LE CHER, RECENSEMENT 2014 - 01/10/2014**Type de repérage :** Campagne de terrain post-inondation**Organisme(s) :** CETE Normandie - Centre**NIVELLEMENT D'ORIGINE****Méthode :** Cheminement topographique**Organisme :** CETE Normandie - Centre**Référence nivelée :** Marque d'inondation**Description référence du repère :** marque de crue**Système altimétrique :** NGF IGN 1969 (système normal)**Altitude de la référence (en m) :** 137.520 m**Différence entre le niveau d'eau et la référence (en m) :** 0.000 m**Altitude calculée de l'eau (en m) :** 137.52 m

Photo du recensement d'origine (2014)