

Commune : **LE CHAMBON-SUR-LIGNON**Rivière : **Le Lignon (du Velay)****Pont du Chambon-sur-Lignon, D151****Commentaires** : Sur le Pont du Bourg (Chambon) de la route départementale D151, ce repère de crue se trouve sur la culée amont du pont.**1** Repère(s) sur le site**GÉNÉRAL****Unité de gestion** : Loire-Allier-Cher-Indre**Code** : LCI_S_2656**Date de mise à jour** : 03/03/2022**Auteur** : SPC LCI

Vue du site en 2021

GÉOLOCALISATION**Coordonnées WGS84** : X: 4.30108190 / Y: 45.05781600**Coordonnées RGF93 (Lambert 93)** X: 802414 / Y: 6440684.03**Coordonnées RGF93 (ETRS89)** : X: 4.3010819 / Y: 45.057816**Code Hydro**: K04-0300**Rive de référence**: Droite**8 octobre 1878**Nature de l'inondation : **Débordement de cours d'eau**Altitude calculée de l'eau : **931.35 m**Nature du repère : **Marque gravée****Commentaires** : Sur la culée amont, rive droite, flèche gravée sur la culée, 5.09 m sous le dessus du trottoir du pont**GÉNÉRAL****Code** : LCI_R_2656_4701**Date de mise à jour** :**Auteur** : SPC LCI

02/03/2022

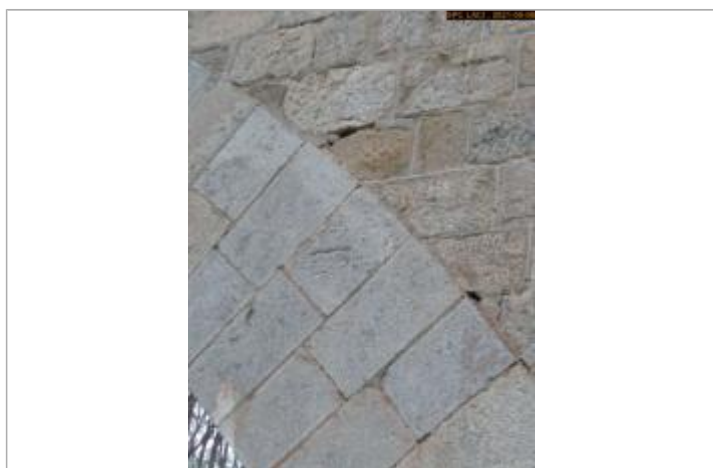

Vue du repère en 2021

MARQUE**Texte** : Texte peu visible : Crue du 8 octobre 1878**Maximum de l'inondation** : Oui**Visibilité** : Oui**État du repère** : Moyen**Pérennité** : Longue**Repère calculé** : Non**PHEC** : Oui**SOURCE DE REPÉRAGE** : ETUDE CIDEE POUR LE SICALA DE HAUTE-LOIRE - AVRIL 2007 -**Type de repérage** : Source bibliographique**Organisme(s)** : SICALA 43**CABINET LEURENT, GÉOMÈTRE-EXPERT DPLG - 06/10/2008****Méthode** : GPS**Organisme** : Bureau d'études**Référence nivelée** : Marque d'inondation**Description référence du repère** : marque de crue**Système altimétrique** : NGF IGN 1969 (système normal)**Altitude de la référence (en m)** : 931.350 m**Différence entre le niveau d'eau et la référence (en m)** : 0.000 m**Altitude calculée de l'eau (en m)** : 931.35 m