

Commune : **LAVOUTE-SUR-LOIRE**Rivière : **La Loire**

Pont du Bourg

Commentaires : Pont du Bourg, RD103, en RG de la Loire, côté aval du pont. Hauteur sous la route D103 (m). Edifice public. N° cadastre : 819. Ces repères de crue gravés ont été renoué avec de la peinture noire

4

Repère(s) sur le site

GÉNÉRAL

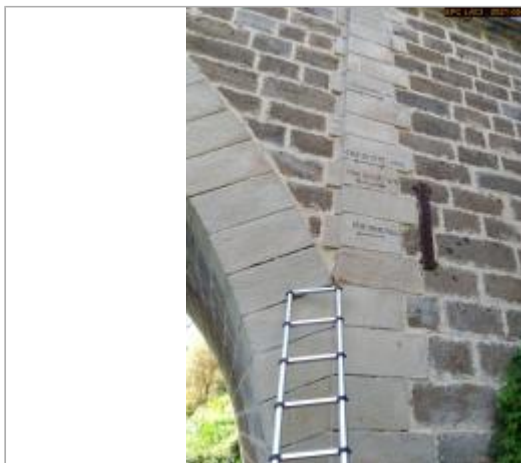
Unité de gestion : Loire-Allier-Cher-Indre**Code :** LCI_S_2672**Date de mise à jour :** 28/02/2022**Auteur :** SPC LCI

Vue du site en 2021

GÉOLOCALISATION

Coordonnées WGS84 : X: 3.90688770 / Y: 45.12029400**Coordonnées RGF93 (Lambert 93) :** X: 771307.17 / Y: 6447188.7**Coordonnées RGF93 (ETRS89) :** X: 3.9068877 / Y: 45.120294**Code Hydro :** ----0000**Rive de référence :** Gauche**8 octobre 1878**Nature de l'inondation : **Débordement de cours d'eau**Altitude calculée de l'eau : **558.09 m**Nature du repère : **Marque gravée**

GÉNÉRAL

Code : LCI_R_2672_4519**Date de mise à jour :****Auteur :** SPC LCI

28/02/2022



Vue du repère en 2021

MARQUE

Texte : Crue du 08.10.1878**Maximum de l'inondation :** Oui**Visibilité :** Oui**État du repère :** Bon**Pérennité :** Longue**Repère calculé :** Non**PHEC :** Non**SOURCE DE REPÉRAGE :** ETUDE CIDEE POUR LE SICALA DE HAUTE-LOIRE - AVRIL 2007 -**Type de repérage :** Source bibliographique**Organisme(s) :** SICALA 43

NIVELLEMENT PAR GPS SPC LACI - 05/05/2021

Méthode : GPS**Organisme :** SPC Loire-Allier-Cher-Indre**Référence nivelée :** Marque d'inondation**Système altimétrique :** NGF IGN 1969 (système normal)**Altitude de la référence (en m) :** 558.090 m**Altitude calculée de l'eau (en m) :** 558.09 m