

Commune : **LAVOUTE-SUR-LOIRE**Rivière : **La Loire**

## Pont du Bourg

**Commentaires :** Pont du Bourg, RD103, en RG de la Loire, côté aval du pont. Hauteur sous la route D103 (m). Edifice public. N° cadastre : 819. Ces repères de crue gravés ont été renoué avec de la peinture noire

**4**

Repère(s) sur le site

### GÉNÉRAL

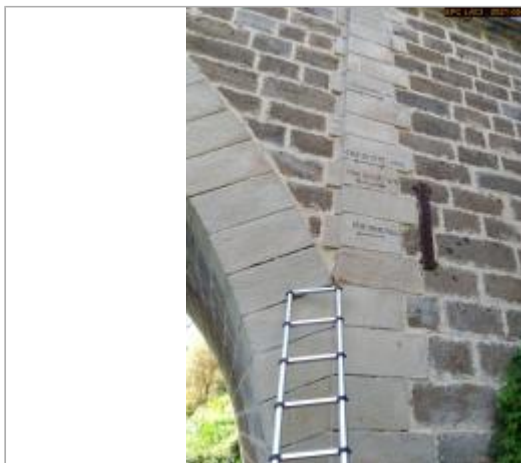
**Unité de gestion :** Loire-Allier-Cher-Indre**Code :** LCI\_S\_2672**Date de mise à jour :** 28/02/2022**Auteur :** SPC LCI

Vue du site en 2021

### GÉOLOCALISATION

**Coordonnées WGS84 :** X: 3.90688770 / Y: 45.12029400**Coordonnées RGF93 (Lambert 93) :** X: 771307.17 / Y: 6447188.7**Coordonnées RGF93 (ETRS89) :** X: 3.9068877 / Y: 45.120294**Code Hydro :** ----0000**Rive de référence :** Gauche**17 octobre 1846**Nature de l'inondation : **Débordement de cours d'eau**Altitude calculée de l'eau : **558.34 m**Nature du repère : **Marque gravée**

### GÉNÉRAL

**Code :** LCI\_R\_2672\_4518**Date de mise à jour :****Auteur :** SPC LCI

28/02/2022



Vue du repère en 2021

### MARQUE

**Texte :** Crue du 17.10.1846**Maximum de l'inondation :** Oui**Visibilité :** Oui**État du repère :** Bon**Pérennité :** Longue**Repère calculé :** Non**PHEC :** Non**SOURCE DE REPÉRAGE :** ETUDE CIDEE POUR LE SICALA DE HAUTE-LOIRE - AVRIL 2007 -**Type de repérage :** Source bibliographique**Organisme(s) :** SICALA 43

### NIVELLEMENT PAR GPS SPC LACI - 05/05/2021

**Méthode :** GPS**Organisme :** SPC Loire-Allier-Cher-Indre**Référence nivelée :** Marque d'inondation**Système altimétrique :** NGF IGN 1969 (système normal)**Altitude de la référence (en m) :** 558.340 m**Altitude calculée de l'eau (en m) :** 558.34 m