

Commune : **CHADRAC**Rivière : **La Loire**

Station d'épuration

Commentaires : Station d'épuration SAE du Puy-en-Velay, en bordure de la RD103, RG, à l'intérieur des bureaux de la station. Gestionnaire : Lyonnaise des Eaux. N° cadastre : 595 70

3

Repère(s) sur le site

GÉNÉRAL

Unité de gestion : Loire-Allier-Cher-Indre

Code : LCI_S_2667

Date de mise à jour : 25/02/2022

Auteur : SPC LCI

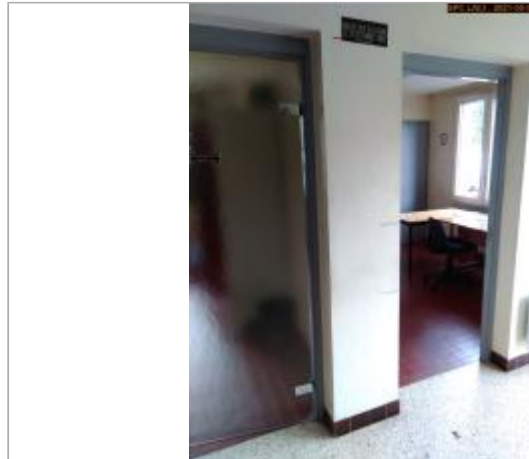

Vue du site en 2021

GÉOLOCALISATION

Coordonnées WGS84 : X: 3.90516700 / Y: 45.06678800

Coordonnées RGF93 (Lambert 93) X: 771240 / Y: 6441245.05

Coordonnées RGF93 (ETRS89) : X: 3.905167 / Y: 45.066788

Code Hydro: ----0000

Rive de référence: Gauche

**21 Septembre 1980**Nature de l'inondation : **Débordement de cours d'eau**Altitude calculée de l'eau : **non déterminé**Nature du repère : **Plaque**

GÉNÉRAL

Code : LCI_R_2667_4512

Date de mise à jour :

Auteur : SPC LCI

25/02/2022

MARQUE

Texte : Niveau crue de la Loire le 21 Septembre 1980**Maximum de l'inondation :** Oui**Visibilité :** Non**État du repère :** Bon**Pérennité :** Longue**Repère calculé :** Non**PHEC :** Oui

SOURCE DE REPÉRAGE : ETUDE CIDEE POUR LE SICALA DE HAUTE-LOIRE - AVRIL 2007 -

Type de repérage : Source bibliographique**Organisme :** SICALA 43

NIVELLEMENT D'ORIGINE

Méthode : Cheminement topographique**Organisme :** Bureau d'études**Référence nivelée :** Autre type de référence**Description référence du repère :** Autre type de référence**Système altimétrique :** NGF IGN 1969 (système normal)**Différence entre le niveau d'eau et la référence (en m) :** 2.090 m

Vue du repère en 2021