

Commune : **SAINT-GERMAIN-LAPRADE**Rivière : **La Gagne**

Pont de Peyrard

Commentaires : Pont de Peyrard, RD de la Gagne, route D535, amont du pont. Pour le repère le plus haut, il manque l'année.

3

Repère(s) sur le site

GÉNÉRAL

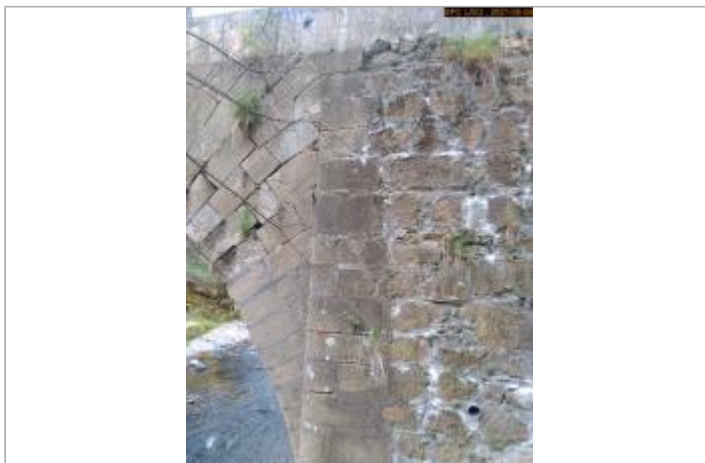
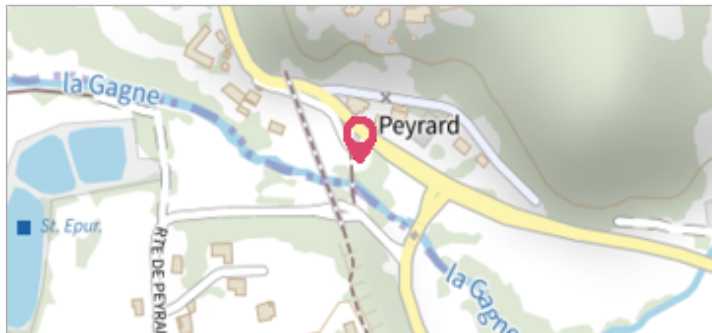
Unité de gestion : Loire-Allier-Cher-Indre**Code :** LCI_S_2642**Date de mise à jour :** 01/03/2022**Auteur :** SPC LCI

Vue du site en 2021

GÉOLOCALISATION

Coordonnées WGS84 : X: 3.94322670 / Y: 45.03083200**Coordonnées RGF93 (Lambert 93) :** X: 774283 / Y: 6437286.99**Coordonnées RGF93 (ETRS89) :** X: 3.9432267 / Y: 45.030832**Code Hydro:** K0214000**Rive de référence:** Droite**8 octobre 1878**Nature de l'inondation : **Débordement de cours d'eau**Altitude calculée de l'eau : **non déterminé**Nature du repère : **Marque gravée**

GÉNÉRAL

Code : LCI_R_2642_4475**Date de mise à jour :****Auteur :** SPC LCI

01/03/2022

MARQUE

Texte : 8 Octobre 1878**Maximum de l'inondation :** Oui**Visibilité :** Oui**État du repère :** Bon**Pérennité :** Longue**Repère calculé :** Non**PHEC :** Non**SOURCE DE REPÉRAGE :** ETUDE CIDEE POUR LE SICALA DE HAUTE-LOIRE - AVRIL 2007 -**Type de repérage :** Source bibliographique**Organisme(s) :** SICALA 43

NIVELLEMENT D'ORIGINE

Méthode : Cheminement topographique**Organisme :** Bureau d'études**Référence nivelée :** Autre type de référence**Description référence du repère :** Autre type de référence**Système altimétrique :** NGF IGN 1969 (système normal)**Différence entre le niveau d'eau et la référence (en m) :** 1.750 m

Vue du repère rapprochée en 2021