

Commune : **SAINT-GERMAIN-LAPRADE**Rivière : **La Gagne**

Pont de Peyrard

Commentaires : Pont de Peyrard, RD de la Gagne, route D535, amont du pont. Pour le repère le plus haut, il manque l'année.

3

Repère(s) sur le site

GÉNÉRAL

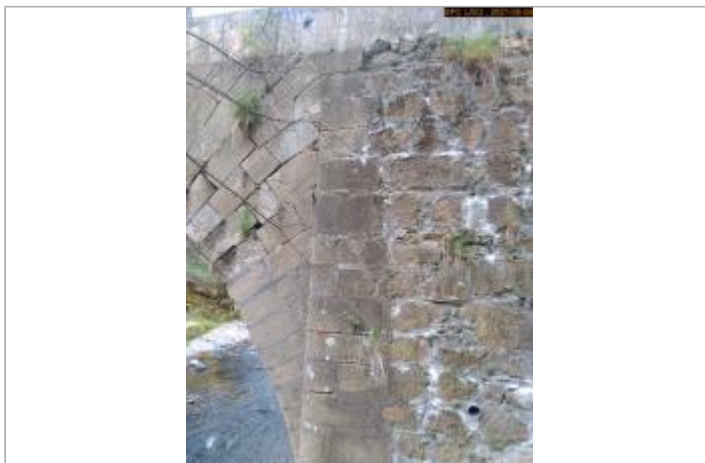
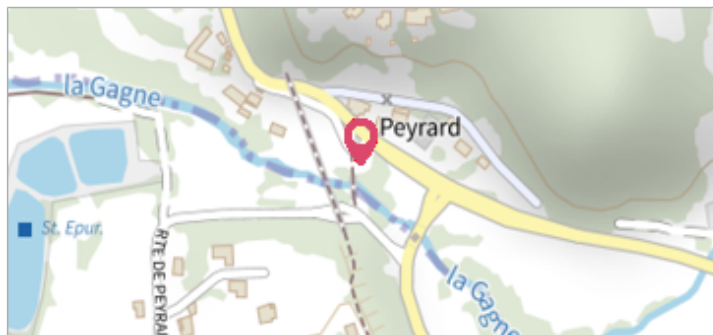
Unité de gestion : Loire-Allier-Cher-Indre**Code** : LCI_S_2642**Date de mise à jour** : 01/03/2022**Auteur** : SPC LCI

Vue du site en 2021

GÉOLOCALISATION

Coordonnées WGS84 : X: 3.94322670 / Y: 45.03083200**Coordonnées RGF93 (Lambert 93)** X: 774283 / Y: 6437286.99**Coordonnées RGF93 (ETRS89)** : X: 3.9432267 / Y: 45.030832**Code Hydro**: K0214000**Rive de référence**: Droite

23 septembre 1800

Nature de l'inondation : **Débordement de cours d'eau**Altitude calculée de l'eau : **non déterminé**Nature du repère : **Marque gravée**

Commentaires : Ce repère est matérialisé par une marque rouge. Il manque la date, il n'y a que le jour et le mois

GÉNÉRAL

Code : LCI_R_2642_4474**Date de mise à jour** :**Auteur** : SPC LCI

01/03/2022

MARQUE

Texte : 9 23**Maximum de l'inondation** : Oui**Visibilité** : Oui**État du repère** : Bon**Pérennité** : Longue**Repère calculé** : Non**PHEC** : Oui**SOURCE DE REPÉRAGE** : ETUDE CIDEE POUR LE SICALA DE HAUTE-LOIRE - AVRIL 2007 -**Type de repérage** : Source bibliographique**Organisme(s)** : SICALA 43

NIVELLEMENT D'ORIGINE

Méthode : Cheminement topographique**Organisme** : Bureau d'études**Référence nivelée** : Autre type de référence**Description référence du repère** : Autre type de référence**Système altimétrique** : NGF IGN 1969 (système normal)**Différence entre le niveau d'eau et la référence (en m)** : 0.670 m

Vue du repère rapprochée en 2021