

Commune : **GERMIGNY-DES-PRES**Rivière : **La Loire****Le Mesnil**

Commentaires : Le Mesnil, au n°14, chemin de Bonneau, trait de crue sur l'encadrement de la porte d'entrée de la maison d'habitation de la ferme.

1 Repère(s) sur le site

GÉNÉRAL

Unité de gestion : Loire-Allier-Cher-Indre

Code : LCI_S_2580

Date de mise à jour : 10/02/2022

Auteur : SPC LCI



Vue du site en 2021

GÉOLOCALISATION

Coordonnées WGS84 : X: 2.25455250 / Y: 47.84207700

Coordonnées RGF93 (Lambert 93) X: 644240 / Y: 6749339

Coordonnées RGF93 (ETRS89) : X: 2.2545525 / Y: 47.842077

Code Hydro: ----0000

Rive de référence: Droite

**27 Septembre 1866**Nature de l'inondation : **Débordement de cours d'eau**Altitude calculée de l'eau : **110.62 m**Nature du repère : **Marque gravée****GÉNÉRAL**

Code : LCI_R_2580_4347

Date de mise à jour :

Auteur : SPC LCI

10/02/2022

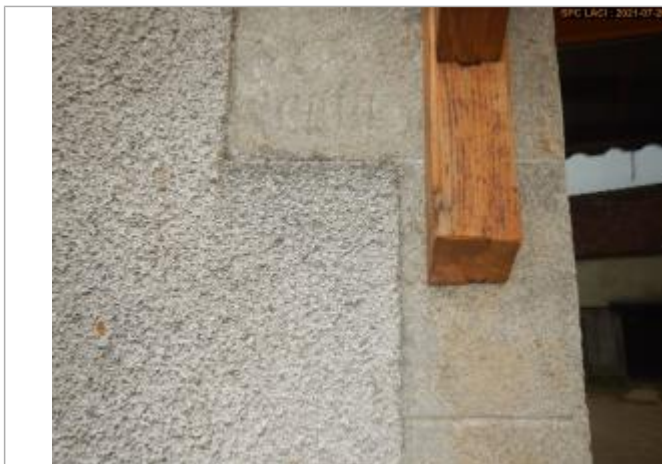

Vue du repère en 2021

MARQUE

Texte : Texte illisible

Maximum de l'inondation : Oui

Visibilité : Oui

État du repère : Moyen

Pérennité : Moyenne

Repère calculé : Non

PHEC : Non

SOURCE DE REPÉRAGE : VISITE DE TERRAIN -

Type de repérage : Source bibliographique

Organisme : DIREN Centre

NIVELLEMENT D'ORIGINE

Méthode : Cheminement topographique

Organisme : DIREN Centre

Référence nivelée : Marque d'inondation

Description référence du repère : marque de crue

Système altimétrique : NGF IGN 1969 (système normal)

Altitude de la référence (en m) : 110.620 m

Différence entre le niveau d'eau et la référence (en m) : 0.000 m

Altitude calculée de l'eau (en m) : 110.62 m